



สพป.ยโสธร เขต 2

# สถิติข้อมูลพื้นฐานทางการศึกษา ปีการศึกษา 2567 สำนักงานเขตพื้นที่การศึกษาประถมศึกษายโสธร เขต 2

จัดทำโดย : กลุ่มส่งเสริมการศึกษาทางไกล เทคโนโลยีสารสนเทศและการสื่อสาร

โทรศัพท์ : 0-4578-9477 โทรสาร : 04-578-9477

Website : [www2.yst2.go.th](http://www2.yst2.go.th)

## คำนำ

สำนักงานเขตพื้นที่การศึกษาประถมศึกษายโสธร เขต 2 สังกัดสำนักงานคณะกรรมการการศึกษาขั้นพื้นฐาน กระทรวงศึกษาธิการ ดำเนินการบริหาร และจัดการศึกษาระดับก่อนประถมศึกษา ประถมศึกษา และมัธยมศึกษา (ขยายโอกาส) ซึ่งมีขอบเขตความรับผิดชอบครอบคลุม 5 อำเภอ คือ อำเภอทรายมูล อำเภอกุดชุม อำเภอไทยเจริญ อำเภอเลิงนกทา และอำเภอป่าดัว ปัจจุบันมีโรงเรียนอยู่ในสังกัดจำนวน 182 โรงเรียน 1 สาขา มีนักเรียนในปีการศึกษา 2567 รวม 16,766 คน เพื่อให้การบริหารและการวางแผนการศึกษาเป็นไปด้วยความเรียบร้อย เกิดประโยชน์สูงสุด สำนักงานเขตพื้นที่การศึกษาประถมศึกษายโสธร เขต 2 จึงได้เก็บรวบรวมข้อมูลพื้นฐานทางการศึกษาจากระดับโรงเรียน ดำเนินการประมวลผลด้วยระบบคอมพิวเตอร์จากระบบจัดเก็บข้อมูลนักเรียนรายบุคคล ซึ่งเป็น ข้อมูล ณ วันที่ 10 มิถุนายน 2566 โดยใช้ระบบ Data Management Center (DMC) และจัดทำรายงานเป็นเอกสารรูปเล่ม เพื่อใช้เป็นคู่มือในการบริหาร การวางแผน และการศึกษาค้นคว้า สารระสำคัญในเอกสารประกอบด้วย บทนำ สภาพทั่วไปของสำนักงานเขตพื้นที่การศึกษาประถมศึกษายโสธร เขต 2 ทิศทางการพัฒนาการศึกษา ยุทธศาสตร์การพัฒนาการศึกษา แนวคิดในการทำงานในหน่วยงานและสถานศึกษา ข้อมูลจำนวนโรงเรียน จำนวนนักเรียน จำนวนผู้บริหารและอัตรากำลังครู จำนวนบุคลากรทางการศึกษา จำนวนนักเรียนที่เรียนจบ ศึกษาต่อ และประกอบอาชีพ

ขอขอบคุณบุคลากรของสถานศึกษาและผู้ที่เกี่ยวข้องทุกท่านที่ส่งเสริม สนับสนุนให้เอกสารข้อมูลสถิติทางการศึกษา ปีการศึกษา 2567 สำเร็จลุล่วง ไปด้วยดี จึงหวังเป็นอย่างยิ่งว่าเอกสารเล่มนี้จะเป็นประโยชน์ต่อการบริหาร การวางแผนการศึกษา และการศึกษาค้นคว้าวิจัยของผู้ที่เกี่ยวข้องต่อไป

สำนักงานเขตพื้นที่การศึกษาประถมศึกษายโสธร เขต 2

กรกฎาคม 2567

# สารบัญ

		หน้า
ส่วนที่ 1	บทนำ	1
	สภาพทั่วไปของสำนักงานเขตพื้นที่การศึกษาประถมศึกษาชัยโสธร เขต 2	2
	สภาพทั่วไป	2
	สภาพการคมนาคม	3
	ข้อมูลพื้นฐาน	4
ส่วนที่ 2	ทิศทางการพัฒนาการศึกษา	6
	ยุทธศาสตร์การพัฒนา สำนักงานเขตพื้นที่การศึกษาประถมศึกษาชัยโสธร เขต 2	6
	วิสัยทัศน์	6
	พันธกิจ	6
	เป้าประสงค์	7
	ค่านิยมองค์กร	8
	โครงสร้างการบริหารงานสำนักงานเขตพื้นที่การศึกษาประถมศึกษาชัยโสธร เขต 2	9
ตารางที่ 1	จำนวนนักเรียน จำแนกตามสังกัด รายอำเภอ ปีการศึกษา 2567	10
ตารางที่ 2	จำนวนโรงเรียน จำแนกตามขนาดจำนวนนักเรียน และสังกัด รายอำเภอ ปีการศึกษา 2567	11
ตารางที่ 3	จำนวนโรงเรียน จำแนกตามระดับชั้นที่เปิดสอน และสังกัด รายอำเภอ ปีการศึกษา 2567	12
ตารางที่ 4	จำนวนห้องเรียน จำแนกตามระดับการศึกษา และสังกัด รายอำเภอ ปีการศึกษา 2567	13
ตารางที่ 5	จำนวนนักเรียน จำแนกตามระดับการศึกษา เพศ และสังกัด รายอำเภอ ปีการศึกษา 2567	14
ตารางที่ 6	จำนวนนักเรียน จำแนกตามสังกัด และเพศ รายอำเภอ ปีการศึกษา 2567	15

		หน้า
ตารางที่ 7	จำนวนนักเรียน ห้องเรียน แยกชั้น และเพศ รายอำเภอ ปีการศึกษา 2567	16
ตารางที่ 8	จำนวนบุคลากรในสำนักงานเขตพื้นที่การศึกษาประถมศึกษายโสธร เขต 2 จำแนกตามตำแหน่ง กลุ่มงาน และเพศ ปีการศึกษา 2567	17
ตารางที่ 9	จำนวนครู จำแนกตามตำแหน่ง รายอำเภอ ปีการศึกษา 2567	18
ตารางที่ 10	จำนวนโรงเรียนขนาดเล็ก รายอำเภอ ปีการศึกษา 2567	19
ตารางที่ 11	จำนวนนักเรียนจบการศึกษาชั้นประถมศึกษาปีที่ 6 ศึกษาต่อจำแนกตามเพศ สังกัด และพื้นที่ของโรงเรียน ปีการศึกษา 2566	78
ตารางที่ 12	จำนวนนักเรียนจบการศึกษาชั้นมัธยมศึกษาปีที่ 3 ที่ศึกษาต่อ/ประกอบอาชีพ จำแนกตามเพศ และสังกัดของโรงเรียน ปีการศึกษา 2566	89
กราฟที่ 1	จำนวนโรงเรียน จำแนกตามสังกัด รายอำเภอ ปีการศึกษา 2566	91
กราฟที่ 2	จำนวนโรงเรียน จำแนกตามขนาดจำนวนนักเรียน รายอำเภอ ปีการศึกษา 2566	92
กราฟที่ 3	จำนวนนักเรียน จำแนกเพศ รายอำเภอ ปีการศึกษา 2566	93
กราฟที่ 4	จำนวนนักเรียน จำแนกตามระดับการศึกษา เพศ รายอำเภอ ปีการศึกษา 2566	94
กราฟที่ 5	จำนวนครู จำแนกตามตำแหน่ง รายอำเภอ ปีการศึกษา 2566	95
กราฟที่ 6	จำนวนนักเรียนที่จบชั้น ป.6 ที่ศึกษาต่อจำแนกตามเพศ ปีการศึกษา 2566	96
กราฟที่ 7	จำนวนนักเรียนที่จบชั้น ม.3 ที่ศึกษาต่อ/ประกอบอาชีพ จำแนกตามเพศ ปีการศึกษา 2566	97

# ส่วนที่ 1

## บทนำ

สำนักงานเขตพื้นที่การศึกษาประถมศึกษายโสธร เขต 2 รับผิดชอบการจัดการศึกษาขั้นพื้นฐาน ครอบคลุมพื้นที่ อำเภอกุดชุม อำเภอเลิงนกทา อำเภอไทยเจริญ อำเภอป่าดัว และอำเภอยางชุมน้อย ซึ่งปฏิบัติงานตามภารกิจและนโยบายของรัฐบาล กระทรวงศึกษาธิการและสำนักงานคณะกรรมการการศึกษาขั้นพื้นฐาน เพื่อแก้ปัญหาและยกระดับคุณภาพการศึกษาของประชากรวัยเรียนในเขตพื้นที่การศึกษาประถมศึกษายโสธร เขต 2 โรงเรียนในสังกัด จำนวน 182 โรงเรียน 1 สาขา ในจำนวนนี้เป็นโรงเรียนขนาดเล็ก 123 โรงเรียน ไม่มีจำนวนนักเรียน 4 โรงเรียน โรงเรียนขยายโอกาส 48 โรงเรียน จึงได้พัฒนาระบบบริหาร และจัดการศึกษาด้วยกระบวนการวางแผนที่มีประสิทธิภาพ จากองค์ประกอบสภาพแวดล้อมภายนอก และสภาพแวดล้อมภายในที่เป็นบริบทสำคัญต่อการสร้างโอกาส และพัฒนาคุณภาพการศึกษา เพื่อให้สำนักงานเขตพื้นที่การศึกษาประถมศึกษายโสธร เขต 2 และสถานศึกษาสามารถบริหารจัดการได้อย่างมีประสิทธิภาพ ภายใต้การเปลี่ยนแปลงสภาพแวดล้อม และจัดการศึกษาภาคบังคับได้อย่างทั่วถึงมีผลการดำเนินงานเป็นสาระสำคัญ

## สภาพทั่วไปของสำนักงานเขตพื้นที่การศึกษาประถมศึกษาชัยโสธร เขต 2

### 1. สภาพทั่วไป

#### 1.1 ลักษณะทางภูมิศาสตร์และเขตการปกครอง

##### 1.1.1 ที่ตั้งและขนาดพื้นที่

1) **ที่ตั้ง** ตั้งอยู่ที่ถนนวาริราชเดช อำเภอกุตุชุม จังหวัดยโสธร อยู่ทางทิศเหนือของจังหวัดยโสธร และอยู่ทางทิศตะวันออกเฉียงเหนือของประเทศไทยห่างจากกรุงเทพมหานคร โดยทางรถยนต์ ประมาณ 571 กิโลเมตร (ทางหลวงแผ่นดินหมายเลข 2169 ผ่านอำเภอยายมูล อำเภอกุตุชุม อำเภอไทยเจริญ และอำเภอเลิงนกทา ทางหลวงแผ่นดินหมายเลข 202 ผ่านอำเภอป่าดัว

2) **ขนาดพื้นที่** ประกอบด้วยเขตการปกครอง 5 อำเภอ ได้แก่ อำเภอกุตุชุม อำเภอเลิงนกทา อำเภอไทยเจริญ อำเภอป่าดัว และอำเภอยายมูล มีพื้นที่ 2,329.75 ตารางกิโลเมตร หรือ 1,528,491.25 ไร่ คิดเป็นร้อยละ 58.76 ของพื้นที่จังหวัดยโสธร (2,600,902 ไร่) คิดเป็นร้อยละ 0.48 ของพื้นที่ทั้งประเทศ (321 ล้านไร่)

##### 1.1.2 อาณาเขต

ตั้งอยู่ทางทิศตะวันออกเฉียงเหนือของจังหวัดยโสธร มีอาณาเขตติดต่อกับจังหวัดใกล้เคียง ดังนี้

ทิศเหนือ	ติดต่อกับจังหวัดร้อยเอ็ดและจังหวัดมุกดาหาร
ทิศตะวันออก	ติดต่อกับจังหวัดอำนาจเจริญ
ทิศใต้	ติดต่อกับอำเภอเมือง จังหวัดยโสธร
ทิศตะวันตก	ติดต่อกับจังหวัดร้อยเอ็ด

#### 1.2 ลักษณะภูมิประเทศและภูมิอากาศ

สภาพพื้นที่หรือลักษณะภูมิประเทศของสำนักงานเขตพื้นที่การศึกษาประถมศึกษาชัยโสธร เขต 2 มีลักษณะลาดเอียง จากทิศตะวันตกลงไปทางทิศตะวันออก ด้านเหนือส่วนใหญ่เป็นที่ราบสูงสลับกับพื้นที่แบบลูกคลื่นมีสภาพป่าและมีแหล่งน้ำขนาดใหญ่ ได้แก่ ห้วยลิงโจน ห้วยสะแบก ลำโพง ลำเซบาย ส่วนด้านใต้เป็นที่ราบลุ่ม ลักษณะดินส่วนมากเป็นดินทรายและดินเค็ม มีหนอง บึง ลำห้วย และแหล่งน้ำขนาดเล็กอยู่ทั่วไป สำนักงานเขตพื้นที่การศึกษาประถมศึกษาชัยโสธร เขต 2 มีสภาพภูมิอากาศเป็นไปตามอิทธิพลลมมรสุมที่พัดผ่าน

## 2. สภาพการคมนาคม

### 2.1 การคมนาคม

มีเส้นทางการคมนาคม โดยทางรถยนต์เพียงทางเดียว เป็นทางหลวงแผ่นดิน 3 สาย ระยะทางประมาณ 200 กิโลเมตรและทางหลวงชนบท ซึ่งส่วนมากมีสภาพเป็นถนนลูกรัง และลาดยางเป็นช่วง ๆ

### 2.2 การสื่อสารคมนาคม

สำนักงานเขตพื้นที่การศึกษาประถมศึกษายโสธร เขต 2 มีการสื่อสาร 5 ทางคือ

- 1) การไปรษณีย์
- 2) สถานีวิทยุกระจายเสียง
- 3) โทรศัพท์ มีชุมสายโทรศัพท์ในทุกอำเภอ รวม 5 ชุมสาย
- 4) หนังสือพิมพ์ส่วนกลาง โดยมีผู้สื่อข่าวหนังสือพิมพ์ส่วนกลางและผู้สื่อข่าววิทยุโทรทัศน์ประจำ
- 5) จัดทำ Website เพื่อเผยแพร่และประชาสัมพันธ์ข้อมูลของสำนักงานเขตพื้นที่การศึกษายโสธร เขต 2 ได้ที่ <http://www.yst2.go.th/>

### 3. ข้อมูลพื้นฐาน

สถานศึกษาที่จัดการศึกษาระดับประถมศึกษา มีจำนวน 135 แห่ง จัดการศึกษาระดับประถมศึกษาถึงระดับมัธยมศึกษาตอนต้น มีจำนวน 48 แห่ง รวมทั้งสิ้น 182 แห่ง 1 สาขา ( 5 อำเภอ )

#### จำนวนโรงเรียนจำแนกรายอำเภอ (ข้อมูลพื้นฐานการศึกษา ปี 2567)

ที่	อำเภอ	โรงเรียน	สาขา	รวม
1	ทรายมูล	24	-	24
2	กุตุชุม	48	1	49
3	ป่าติ้ว	29	-	29
4	เลิงนกทา	58	-	58
5	ไทยเจริญ	23	-	23
	รวม	182	1	183



จำนวนครูและผู้บริหารสถานศึกษา จำแนกตามสังกัดและอำเภอ (ข้อมูลพื้นฐานการศึกษา ปี 2567)

ที่	อำเภอ	จำนวนผู้บริหาร ครู พนักงานราชการ/ลูกจ้างชั่วคราว (สายผู้สอน)
1	ทรายมูล	158
2	กุดชุม	446
3	ป่าดัว	214
4	เลิงนกทา	595
5	ไทยเจริญ	162
รวม		1,580

จำนวนนักเรียนจำแนกตามสังกัดและอำเภอ (ข้อมูลพื้นฐานการศึกษา ปี 2567)

ที่	อำเภอ	จำนวนนักเรียน
1	ทรายมูล	1,744
2	กุดชุม	4,972
3	ป่าดัว	2,331
4	เลิงนกทา	7,041
5	ไทยเจริญ	1,547
รวม		17,635

## ส่วนที่ 2

### ทิศทางการพัฒนาการศึกษา

ยุทธศาสตร์การพัฒนาการศึกษา  
สำนักงานเขตพื้นที่การศึกษาประถมศึกษายโสธร เขต 2

#### วิสัยทัศน์ (Vision)

“ภายในปีงบประมาณ 2570 สำนักงานเขตพื้นที่การศึกษาประถมศึกษายโสธร เขต 2 มีความเป็นเลิศ นักเรียน ครูและบุคลากรทางการศึกษา สถานศึกษา ได้รับการพัฒนาให้มีคุณภาพตามมาตรฐาน”

#### พันธกิจ (Mission)

1. ส่งเสริมจัดการศึกษาเพื่อพัฒนานักเรียนให้มีคุณภาพตามหลักสูตร และมาตรฐานการศึกษา
2. พัฒนาผู้บริหาร ครูและบุคลากรทางการศึกษาให้มีคุณภาพตามมาตรฐานวิชาชีพ
3. พัฒนาสถานศึกษาและเครือข่ายการบริหารจัดการศึกษาให้มีคุณภาพและประสิทธิภาพที่เหมาะสมกับบริบท
4. การพัฒนาสำนักงานเขตพื้นที่การศึกษา ให้มีระบบบริหารจัดการที่มีประสิทธิภาพ ประสิทธิภาพผลและมีความเป็นเลิศที่เหมาะสมกับบริบท

## เป้าประสงค์ (GOALS)

1. นักเรียนทุกช่วงวัยในระดับการศึกษาขั้นพื้นฐาน มีความรักในสถาบันหลักของชาติ และยึดมั่นการปกครองในระบอบประชาธิปไตยอันมีพระมหากษัตริย์ทรงเป็นประมุข เป็นผลเมืองที่รู้สิทธิและหน้าที่อย่างมีความรับผิดชอบ มีจิตสาธารณะ มีความรักและภูมิใจในความเป็นไทย
2. นักเรียนทุกช่วงวัยในระดับการศึกษาขั้นพื้นฐาน ได้รับโอกาสและมีความเสมอภาคทางการศึกษาที่มีคุณภาพตามมาตรฐาน สอดคล้องกับศักยภาพและบริบท เป็นผู้มีความสามารถและทักษะ ที่จำเป็นในทศวรรษที่ ๒๑
3. นักเรียนที่เป็นกลุ่มเสี่ยงที่จะออกจากระบบการศึกษา ออกกลางคัน หรือเด็กตกหล่น ได้รับการช่วยเหลือให้ได้รับการศึกษาขั้นพื้นฐาน
4. นักเรียน ครูและบุคลากรทางการศึกษาและสถานศึกษา ได้รับการดูแลความปลอดภัยจากภัยคุกคามทุกรูปแบบ มีความสามารถปรับตัวต่อโรคอุบัติใหม่ โรคอุบัติซ้ำ และรองรับวิถีชีวิตใหม่ รวมถึงการจัดสภาพแวดล้อมที่เอื้อต่อการมีสุขภาวะที่ดี
5. ผู้บริหาร ครูและบุคลากรทางการศึกษา เป็นผู้มีความรู้ ความสามารถ เชี่ยวชาญ สมรรถนะตามมาตรฐานตำแหน่งและวิทยฐานะ ตามจรรยาบรรณมาตรฐานวิชาชีพ รวมถึงจิตวิญญาณความเป็นครู
6. สถานศึกษามีมาตรฐานตามความเหมาะสมกับบริบท โดยจัดการศึกษาได้อย่างมีประสิทธิภาพ สร้างสภาพแวดล้อมที่ปลอดภัย เพื่อให้บรรลุเป้าหมายด้านโอกาสและคุณภาพของผู้เรียนตามมาตรฐานการศึกษาที่สถานศึกษากำหนด
7. สำนักงานเขตพื้นที่การศึกษามีความเป็นเลิศ ตามมาตรฐานสำนักงานเขตพื้นที่การศึกษาโดยมีระบบบริหารจัดการ มีข้อมูลสารสนเทศและเทคโนโลยีดิจิทัลมาใช้ในการบริหารได้อย่างมีประสิทธิภาพ ประสิทธิผล และเหมาะสมกับบริบท

## ค่านิยมองค์กร

องค์กรทันสมัย ใส่ใจบริการ งานสัมฤทธิ์ผล พัฒนาคตน โปร่งใสตรวจสอบได้

## โครงสร้างการแบ่งส่วนราชการของสำนักงานเขตพื้นที่การศึกษาประถมศึกษาชัยโสธร เขต 2

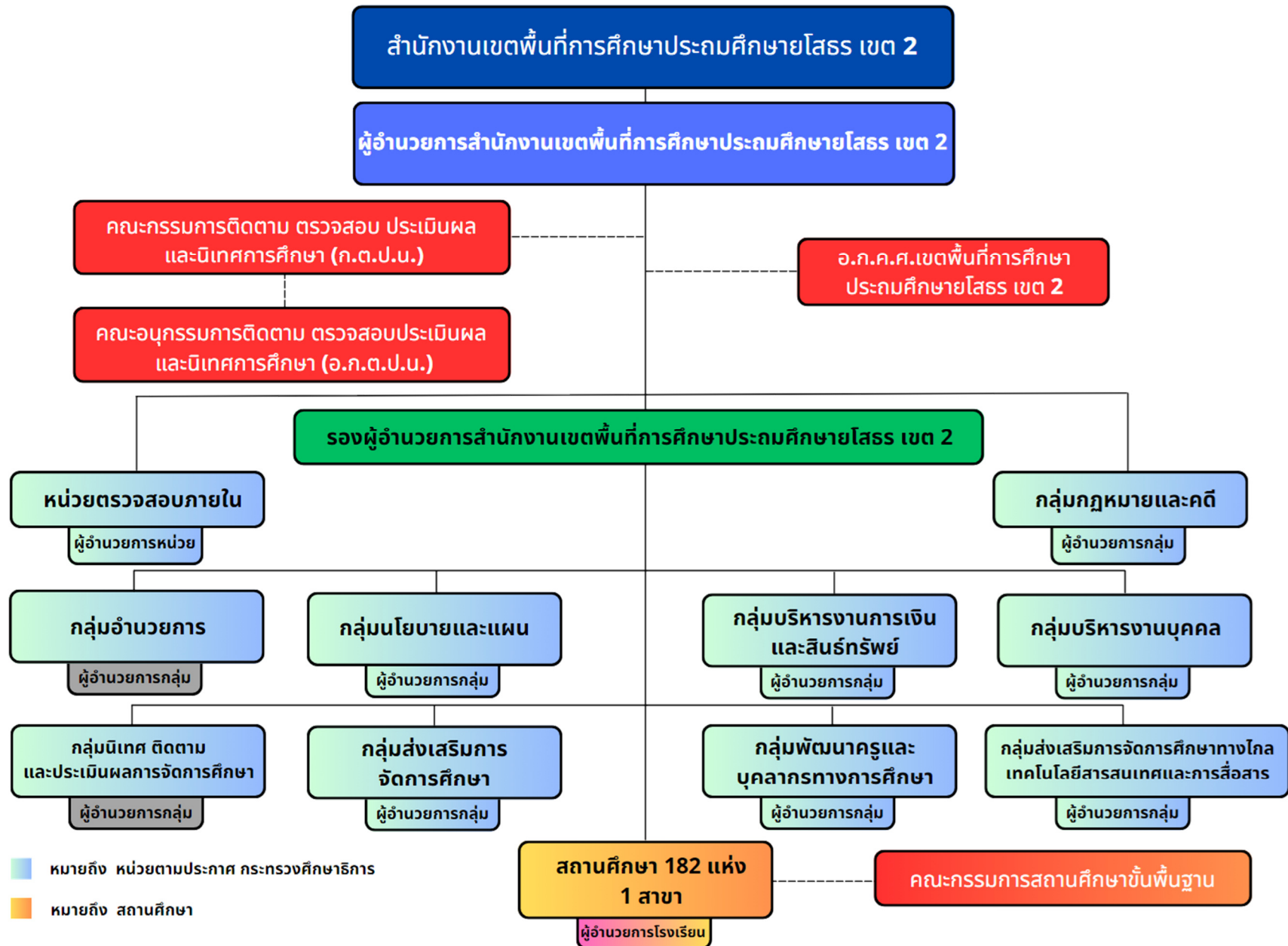

ตารางที่ 5 จำนวนนักเรียน จำแนกตามระดับการศึกษา เพศ และสังกัด รายอำเภอ ปีการศึกษา 2567

ที่	อำเภอ	ระดับการศึกษา												รวม		
		ก่อนประถมศึกษา			ประถมศึกษา			มัธยมต้น			มัธยมปลาย					
		ชาย	หญิง	รวม	ชาย	หญิง	รวม	ชาย	หญิง	รวม	ชาย	หญิง	รวม	ชาย	หญิง	รวม
1	ทรายมูล	161	159	320	637	597	1,234	70	45	115				868	801	1,669
2	กุดชุม	472	444	916	1,734	1,525	3,259	303	227	530				2,509	2,196	4,705
3	ป่าดิว	193	187	380	808	740	1,548	151	124	275				1,152	1,051	2,203
4	เลิงนกทา	576	595	1,171	2,433	2,242	4,675	465	404	869				3,474	3,241	6,715
5	ไทยเจริญ	134	156	290	550	527	1,077	56	51	107				740	734	1,474
รวมทั้งสิ้น		1,536	1,541	3,077	6,162	5,631	11,793	1,045	851	1,896	0	0	0	8,743	8,023	16,766

ตารางที่ 2 จำนวนโรงเรียนจำแนกตามขนาดจำนวนนักเรียน และสังกัด รายอำเภอ ปีการศึกษา 2567

ที่	อำเภอ	ขนาดที่ 1 (ขนาดเล็ก) นักเรียน 1 - 120 คน	ขนาดที่ 2 (ขนาดกลาง) นักเรียน 121- 499 คน	ขนาดที่ 3 (ขนาดใหญ่) นักเรียน 500 - 1,500 คน	ขนาดที่ 4 (ขนาดใหญ่พิเศษ) นักเรียน 1,501 คน ขึ้นไป	หมายเหตุ ไม่มี จำนวนนักเรียน	รวม จำนวน โรงเรียนทั้งสิ้น
1	ทรายมูล	17	5			2	24
2	กุดชุม	30	17			2	49
3	ป่าดัว	21	8				29
4	เลิงนกทา	33	24	1			58
5	ไทยเจริญ	20	3				23
รวมทั้งสิ้น		121	57	1	0	4	183

ตารางที่ 3 จำนวนโรงเรียนจำแนกตามระดับชั้นที่เปิดสอน และสังกัด รายอำเภอ ปีการศึกษา 2567

ที่	อำเภอ	จำนวนโรงเรียนที่เปิดสอน				รวมจำนวน โรงเรียนจำแนก ตามสังกัด
		อ.1 - อ.3	อ.1 - ป.6	อ.1 - ม.3	ม.1 - ม.6	
1	ทรายมูล		19	5		24
2	กุดชุม		36	13		49
3	ป่าดัว		22	7		29
4	เลิงนกทา		40	18		58
5	ไทยเจริญ		18	5		23
รวมทั้งสิ้น		0	135	48	0	183

ตารางที่ 4 จำนวนห้องเรียน จำแนกตามระดับการศึกษา และสังกัด รายอำเภอ ปีการศึกษา 2567

ที่	อำเภอ	ระดับการศึกษา				รวม
		ก่อนประถมศึกษา	ประถมศึกษา	มัธยมศึกษาตอนต้น	มัธยมศึกษาตอนปลาย	
1	ทรายมูล	43	135	16		194
2	กุดชุม	99	289	39		427
3	ป่าดัว	52	168	21		241
4	เลิงนกทา	120	380	54		554
5	ไทยเจริญ	44	131	12		187
รวมทั้งสิ้น		358	1,103	142	0	1,603



ตารางที่ 5 จำนวนนักเรียน จำแนกตามระดับการศึกษา เพศ และสังกัด รายอำเภอ ปีการศึกษา 2567

ที่	อำเภอ	ระดับการศึกษา												รวม		
		ก่อนประถมศึกษา			ประถมศึกษา			มัธยมต้น			มัธยมปลาย					
		ชาย	หญิง	รวม	ชาย	หญิง	รวม	ชาย	หญิง	รวม	ชาย	หญิง	รวม	ชาย	หญิง	รวม
1	ทรายมูล	161	159	320	637	597	1,234	70	45	115				868	801	1,669
2	กุดชุม	472	444	916	1,734	1,525	3,259	303	227	530				2,509	2,196	4,705
3	ป่าดิว	193	187	380	808	740	1,548	151	124	275				1,152	1,051	2,203
4	เลิงนกทา	576	595	1,171	2,433	2,242	4,675	465	404	869				3,474	3,241	6,715
5	ไทยเจริญ	134	156	290	550	527	1,077	56	51	107				740	734	1,474
รวมทั้งสิ้น		1,536	1,541	3,077	6,162	5,631	11,793	1,045	851	1,896	0	0	0	8,743	8,023	16,766

ตารางที่ 6 จำนวนนักเรียน จำแนกตามสังกัด และเพศ รายอำเภอ ปีการศึกษา 2567

ที่	อำเภอ	ชาย	หญิง	รวม
1	ทรายมูล	868	801	1,669
2	กุดชุม	2,509	2,196	4,705
3	ป่าดิว	1,152	1,051	2,203
4	เลิงนกทา	3,474	3,241	6,715
5	ไทยเจริญ	740	734	1,474
	รวมทั้งสิ้น	8,743	8,023	16,766

ตารางที่ 7 จำนวนนักเรียน ห้องเรียน แยกชั้น และเพศ รายอำเภอ ปีการศึกษา 2567

อำเภอ ลำดับที่	ชื่อโรงเรียน	เพศ ห้อง	ก่อนประถม				ประถมศึกษา						มัธยมต้น				รวมทั้งสิ้น	
			อ.1	อ.2	อ.3	รวม	ป.1	ป.2	ป.3	ป.4	ป.5	ป.6	รวม	ม.1	ม.2	ม.3		รวม
อ.ทรายมูล																		
1	บ้านดงมะไฟ	ชาย	0	2	7	9	4	2	5	3	7	7	28	0	0	0	0	37
		หญิง	0	7	3	10	4	7	6	4	10	4	35	0	0	0	0	45
		รวม	0	9	10	19	8	9	11	7	17	11	63	0	0	0	0	82
		ห้อง	0	1	1	2	1	1	1	1	1	1	6	0	0	0	0	8
2	บ้านคำครตา	ชาย	0	7	8	15	6	8	13	11	7	12	57	0	0	0	0	72
		หญิง	0	8	7	15	6	10	6	5	10	10	47	0	0	0	0	62
		รวม	0	15	15	30	12	18	19	16	17	22	104	0	0	0	0	134
		ห้อง	0	1	1	2	1	1	1	1	1	1	6	0	0	0	0	8
3	บ้านโคกก่องดอนนกชุม (อ่างประชานุกูล)	ชาย	0	3	1	4	3	2	2	1	2	6	16	0	0	0	0	20
		หญิง	0	4	1	5	1	3	5	4	4	6	23	0	0	0	0	28
		รวม	0	7	2	9	4	5	7	5	6	12	39	0	0	0	0	48
		ห้อง	0	1	1	2	1	1	1	1	1	1	6	0	0	0	0	8
4	บ้านกุดกว้าง	ชาย	0	0	2	2	4	0	0	2	0	4	10	0	0	0	0	12
		หญิง	0	0	0	0	0	0	0	3	0	1	4	0	0	0	0	4
		รวม	0	0	2	2	4	0	0	5	0	5	14	0	0	0	0	16
		ห้อง	0	0	1	1	1	0	0	1	0	1	3	0	0	0	0	4
5	บ้านคำแคนสอก	ชาย	0	2	1	3	4	1	4	5	2	3	19	0	0	0	0	22
		หญิง	0	0	2	2	1	1	3	0	1	5	11	0	0	0	0	13
		รวม	0	2	3	5	5	2	7	5	3	8	30	0	0	0	0	35
		ห้อง	0	1	1	2	1	1	1	1	1	1	6	0	0	0	0	8

อำเภอ ลำดับที่	ชื่อโรงเรียน	เพศ ห้อง	ก่อนประถม				ประถมศึกษา						มัธยมต้น				รวมทั้งสิ้น	
			อ.1	อ.2	อ.3	รวม	ป.1	ป.2	ป.3	ป.4	ป.5	ป.6	รวม	ม.1	ม.2	ม.3		รวม
6	บ้านโคกกลางหนอง ตะแหละ	ชาย	0	1	1	2	1	2	1	2	4	4	14	0	0	0	0	16
		หญิง	0	1	1	2	1	0	1	0	0	2	4	0	0	0	0	6
		รวม	0	2	2	4	2	2	2	2	4	6	18	0	0	0	0	22
		ห้อง	0	1	1	2	1	1	1	1	1	1	6	0	0	0	0	8
7	บ้านหนองลาดควาย	ชาย	0	2	1	3	2	2	1	1	1	4	11	0	0	0	0	14
		หญิง	0	1	1	2	2	0	1	0	1	3	7	0	0	0	0	9
		รวม	0	3	2	5	4	2	2	1	2	7	18	0	0	0	0	23
		ห้อง	0	1	1	2	1	1	1	1	1	1	6	0	0	0	0	8
8	บ้านสีสุก	ชาย	0	2	4	6	4	1	1	2	2	5	15	0	0	0	0	21
		หญิง	0	2	1	3	1	5	1	0	0	2	9	0	0	0	0	12
		รวม	0	4	5	9	5	6	2	2	2	7	24	0	0	0	0	33
		ห้อง	0	1	1	2	1	1	1	1	1	1	6	0	0	0	0	8
9	บ้านตุ่ลาด	ชาย	0	2	3	5	1	5	1	2	4	1	14	0	4	4	8	27
		หญิง	0	2	1	3	1	2	2	1	2	0	8	0	4	4	8	19
		รวม	0	4	4	8	2	7	3	3	6	1	22	0	8	8	16	46
		ห้อง	0	1	1	2	1	1	1	1	1	1	6	0	1	1	2	10
10	บ้านโสกผักหวาน	ชาย	0	3	2	5	1	2	3	2	0	3	11	0	0	0	0	16
		หญิง	0	2	2	4	1	1	0	0	4	1	7	0	0	0	0	11
		รวม	0	5	4	9	2	3	3	2	4	4	18	0	0	0	0	27
		ห้อง	0	1	1	2	1	1	1	1	1	1	6	0	0	0	0	8

อำเภอ ลำดับที่	ชื่อโรงเรียน	เพศ ห้อง	ก่อนประถม				ประถมศึกษา						มัธยมต้น				รวมทั้งสิ้น	
			อ.1	อ.2	อ.3	รวม	ป.1	ป.2	ป.3	ป.4	ป.5	ป.6	รวม	ม.1	ม.2	ม.3		รวม
11	บ้านเสาเล้า	ชาย	0	3	1	4	4	2	2	3	3	1	15	0	0	0	0	19
		หญิง	0	1	0	1	3	2	1	0	2	2	10	0	0	0	0	11
		รวม	0	4	1	5	7	4	3	3	5	3	25	0	0	0	0	30
		ห้อง	0	1	1	2	1	1	1	1	1	1	6	0	0	0	0	8
12	ทรายมูลประชาราษฎร์	ชาย	0	8	11	19	18	15	13	20	21	25	112	0	0	0	0	131
		หญิง	0	11	8	19	13	12	20	15	27	25	112	0	0	0	0	131
		รวม	0	19	19	38	31	27	33	35	48	50	224	0	0	0	0	262
		ห้อง	0	1	1	2	2	2	2	2	2	2	12	0	0	0	0	14
13	ชุมชนบ้านโคกยาว	ชาย	0	8	6	14	7	6	6	9	4	8	40	0	0	0	0	54
		หญิง	0	4	6	10	6	8	4	9	10	9	46	0	0	0	0	56
		รวม	0	12	12	24	13	14	10	18	14	17	86	0	0	0	0	110
		ห้อง	0	1	1	2	1	1	1	1	1	1	6	0	0	0	0	8
14	บ้านนาโป่ง	ชาย	0	3	5	8	3	1	5	5	4	5	23	0	0	0	0	31
		หญิง	0	1	4	5	4	7	3	7	5	7	33	0	0	0	0	38
		รวม	0	4	9	13	7	8	8	12	9	12	56	0	0	0	0	69
		ห้อง	0	1	1	2	1	1	1	1	1	1	6	0	0	0	0	8
15	บ้านเหล่าเมย	ชาย	0	2	2	4	2	1	1	2	1	5	12	5	4	0	9	25
		หญิง	0	1	2	3	4	2	4	6	3	2	21	0	1	1	2	26
		รวม	0	3	4	7	6	3	5	8	4	7	33	5	5	1	11	51
		ห้อง	0	1	1	2	1	1	1	1	1	1	6	1	1	1	3	11

อำเภอ ลำดับที่	ชื่อโรงเรียน	เพศ ห้อง	ก่อนประถม				ประถมศึกษา							มัธยมต้น				รวมทั้งสิ้น		
			อ.1	อ.2	อ.3	รวม	ป.1	ป.2	ป.3	ป.4	ป.5	ป.6	รวม	ม.1	ม.2	ม.3	รวม			
16	บ้านหนองไก่อ่าว (ฉวีบรรณสารพิจิตรอุปถัมภ์)	ชาย	0	0	0	0	0	0	0	0	0	0	0	0	0	0	0	0	0	
		หญิง	0	0	0	0	0	0	0	0	0	0	0	0	0	0	0	0	0	0
		รวม	0	0	0	0	0	0	0	0	0	0	0	0	0	0	0	0	0	0
		ห้อง	0	0	0	0	0	0	0	0	0	0	0	0	0	0	0	0	0	0
17	บ้านดอนหวาย	ชาย	0	0	0	0	0	0	0	0	0	0	0	0	0	0	0	0	0	0
		หญิง	0	0	0	0	0	0	0	0	0	0	0	0	0	0	0	0	0	0
		รวม	0	0	0	0	0	0	0	0	0	0	0	0	0	0	0	0	0	0
		ห้อง	0	0	0	0	0	0	0	0	0	0	0	0	0	0	0	0	0	0
18	บ้านนาเวียง	ชาย	0	7	7	14	9	5	7	11	8	11	51	3	11	9	23	88		
		หญิง	0	6	6	12	11	4	7	3	8	4	37	3	5	2	10	59		
		รวม	0	13	13	26	20	9	14	14	16	15	88	6	16	11	33	147		
		ห้อง	0	1	1	2	1	1	1	1	1	1	6	1	1	1	3	11		
19	บ้านโป่ง (คำประชาชนกุล)	ชาย	0	5	1	6	9	2	6	2	8	4	31	0	0	0	0	37		
		หญิง	0	6	5	11	4	6	4	6	7	5	32	0	0	0	0	43		
		รวม	0	11	6	17	13	8	10	8	15	9	63	0	0	0	0	80		
		ห้อง	0	1	1	2	1	1	1	1	1	1	6	0	0	0	0	8		
20	บ้านหนองแวง	ชาย	0	1	1	2	2	2	3	5	1	3	16	0	0	0	0	18		
		หญิง	0	2	2	4	2	2	2	1	1	1	9	0	0	0	0	13		
		รวม	0	3	3	6	4	4	5	6	2	4	25	0	0	0	0	31		
		ห้อง	0	1	1	2	1	1	1	1	1	1	6	0	0	0	0	8		

อำเภอ ลำดับที่	ชื่อโรงเรียน	เพศ ห้อง	ก่อนประถม				ประถมศึกษา						มัธยมต้น				รวมทั้งสิ้น	
			อ.1	อ.2	อ.3	รวม	ป.1	ป.2	ป.3	ป.4	ป.5	ป.6	รวม	ม.1	ม.2	ม.3		รวม
21	บ้านบะคอม	ชาย	0	0	1	1	2	2	0	3	1	4	12	2	0	0	0	13
		หญิง	0	2	3	5	1	0	2	2	2	5	12	2	0	0	0	17
		รวม	0	2	4	6	3	2	2	5	3	9	24	4	0	0	0	30
		ห้อง	0	1	1	2	1	1	1	1	1	1	6	1	0	0	0	8
22	บ้านสร้างช่างไม้หนองไร่ มิตรภาพที่ 143	ชาย	0	11	6	17	7	16	5	8	10	13	59	7	6	11	24	100
		หญิง	0	7	6	13	16	10	9	5	10	14	64	6	6	7	19	96
		รวม	0	18	12	30	23	26	14	13	20	27	123	13	12	18	43	196
		ห้อง	0	1	1	2	1	1	1	1	1	1	6	1	1	1	3	11
23	บ้านโคกกลาง	ชาย	0	2	9	11	3	10	13	10	10	1	47	0	0	0	0	58
		หญิง	0	6	15	21	4	10	6	9	9	10	48	0	0	0	0	69
		รวม	0	8	24	32	7	20	19	19	19	11	95	0	0	0	0	127
		ห้อง	0	1	1	2	1	1	1	1	1	1	6	0	0	0	0	8
24	บ้านนาเรียง	ชาย	0	1	6	7	0	4	6	5	4	5	24	2	0	4	6	37
		หญิง	0	3	6	9	1	5	1	5	1	5	18	0	0	6	6	33
		รวม	0	4	12	16	1	9	7	10	5	10	42	2	0	10	12	70
		ห้อง	0	1	1	2	1	1	1	1	1	1	6	4	0	1	5	13
รวมอำเภอทรายมูล		ชาย	0	75	86	161	96	91	98	114	104	134	637	19	25	28	70	868
		หญิง	0	77	82	159	87	97	88	85	117	123	597	11	16	20	45	801
		รวม	0	152	168	320	183	188	186	199	221	257	1,234	30	41	48	115	1,669
		ห้อง	0	21	22	43	23	22	22	23	22	23	135	8	4	5	16	194

อำเภอ ลำดับที่	ชื่อโรงเรียน	เพศ ห้อง	ก่อนประถม				ประถมศึกษา						มัธยมต้น				รวมทั้งสิ้น	
			อ.1	อ.2	อ.3	รวม	ป.1	ป.2	ป.3	ป.4	ป.5	ป.6	รวม	ม.1	ม.2	ม.3		รวม
อ.กุดชุม																		
1	ชุมชนบ้านกำแมด	ชาย	0	15	7	22	12	11	13	13	17	9	75	0	0	0	0	97
		หญิง	0	6	9	15	4	7	6	7	8	9	41	0	0	0	0	56
		รวม	0	21	16	37	16	18	19	20	25	18	116	0	0	0	0	153
		ห้อง	0	1	1	2	1	1	1	1	1	1	6	0	0	0	0	8
2	บ้านกุดหิน	ชาย	0	5	9	14	3	8	4	3	6	6	30	0	0	0	0	44
		หญิง	0	5	2	7	5	8	4	5	7	1	30	0	0	0	0	37
		รวม	0	10	11	21	8	16	8	8	13	7	60	0	0	0	0	81
		ห้อง	0	1	1	2	1	1	1	1	1	1	6	0	0	0	0	8
3	บ้านหนองตาไก่	ชาย	0	0	1	1	1	2	2	5	0	4	14	0	0	0	0	15
		หญิง	0	2	2	4	1	0	2	1	4	2	10	0	0	0	0	14
		รวม	0	2	3	5	2	2	4	6	4	6	24	0	0	0	0	29
		ห้อง	0	1	1	2	1	1	1	1	1	1	6	0	0	0	0	8
4	บ้านหนองเหี้ย	ชาย	0	3	3	6	4	3	4	3	5	7	26	0	0	0	0	32
		หญิง	0	5	1	6	7	3	4	3	4	4	25	0	0	0	0	31
		รวม	0	8	4	12	11	6	8	6	9	11	51	0	0	0	0	63
		ห้อง	0	1	1	2	1	1	1	1	1	1	6	0	0	0	0	8
5	บ้านโนนยาง	ชาย	0	4	3	7	8	9	10	9	8	8	52	6	6	15	27	86
		หญิง	0	5	4	9	7	4	4	7	4	8	34	3	1	6	10	53
		รวม	0	9	7	16	15	13	14	16	12	16	86	9	7	21	37	139
		ห้อง	0	1	1	2	1	1	1	1	1	1	6	1	1	1	3	11



อำเภอ ลำดับที่	ชื่อโรงเรียน	เพศ ห้อง	ก่อนประถม				ประถมศึกษา							มัธยมต้น				รวมทั้งสิ้น
			อ.1	อ.2	อ.3	รวม	ป.1	ป.2	ป.3	ป.4	ป.5	ป.6	รวม	ม.1	ม.2	ม.3	รวม	
6	บ้านหัวจัว (อุสุภราชวิทยาคาร)	ชาย	0	7	11	18	11	9	12	15	17	17	81	0	0	0	0	99
		หญิง	0	7	12	19	10	16	7	9	9	11	62	0	0	0	0	81
		รวม	0	14	23	37	21	25	19	24	26	28	143	0	0	0	0	180
		ห้อง	0	1	1	2	1	1	1	1	1	1	6	0	0	0	0	8
7	บ้านหนองเมืองกลาง	ชาย	0	4	12	16	7	7	9	11	5	13	52	0	0	0	0	68
		หญิง	0	7	10	17	9	5	10	13	9	14	60	0	0	0	0	77
		รวม	0	11	22	33	16	12	19	24	14	27	112	0	0	0	0	145
		ห้อง	0	1	1	2	1	1	1	1	1	1	6	0	0	0	0	8
8	บ้านสองคร	ชาย	0	2	0	2	4	1	4	1	1	8	19	1	7	5	13	34
		หญิง	0	3	0	3	1	5	0	5	6	3	20	6	6	2	14	37
		รวม	0	5	0	5	5	6	4	6	7	11	39	7	13	7	27	71
		ห้อง	0	1	0	1	1	1	1	1	1	1	6	1	1	1	3	10
9	บ้านเอราวัณ	ชาย	0	0	0	0	0	0	0	0	0	0	0	0	0	0	0	0
		หญิง	0	0	0	0	0	0	0	0	0	0	0	0	0	0	0	0
		รวม	0	0	0	0	0	0	0	0	0	0	0	0	0	0	0	0
		ห้อง	0	0	0	0	0	0	0	0	0	0	0	0	0	0	0	0
10	บ้านหนองบอน	ชาย	0	7	6	13	6	4	9	6	7	10	42	8	9	6	23	78
		หญิง	0	3	0	3	14	5	5	4	6	6	40	3	7	5	15	58
		รวม	0	10	6	16	20	9	14	10	13	16	82	11	16	11	38	136
		ห้อง	0	1	1	2	1	1	1	1	1	1	6	1	1	1	3	11

อำเภอ ลำดับที่	ชื่อโรงเรียน	เพศ ห้อง	ก่อนประถม				ประถมศึกษา						มัธยมต้น				รวมทั้งสิ้น	
			อ.1	อ.2	อ.3	รวม	ป.1	ป.2	ป.3	ป.4	ป.5	ป.6	รวม	ม.1	ม.2	ม.3		รวม
11	บ้านหนองเรือ	ชาย	0	3	3	6	3	2	1	5	3	1	15	0	0	0	0	21
		หญิง	0	4	3	7	2	2	4	1	4	3	16	0	0	0	0	23
		รวม	0	7	6	13	5	4	5	6	7	4	31	0	0	0	0	44
		ห้อง	0	1	1	2	1	1	1	1	1	1	6	0	0	0	0	8
12	บ้านหนองแก	ชาย	0	3	4	7	5	5	6	0	6	8	30	0	0	0	0	37
		หญิง	0	3	2	5	7	6	3	5	5	7	33	0	0	0	0	38
		รวม	0	6	6	12	12	11	9	5	11	15	63	0	0	0	0	75
		ห้อง	0	1	1	2	1	1	1	1	1	1	6	0	0	0	0	8
13	อนุบาลกุดชุมพัฒนา (ศรีวิสารรังสรรค์)	ชาย	0	11	16	27	21	35	33	34	41	41	205	0	0	0	0	232
		หญิง	0	12	13	25	18	36	32	35	31	42	194	0	0	0	0	219
		รวม	0	23	29	52	39	71	65	69	72	83	399	0	0	0	0	451
		ห้อง	0	1	1	2	2	3	2	2	3	3	15	0	0	0	0	17
14	บ้านเหล่าตำแย	ชาย	0	3	1	4	3	2	4	4	0	1	14	0	0	0	0	18
		หญิง	0	6	1	7	2	3	5	3	2	3	18	0	0	0	0	25
		รวม	0	9	2	11	5	5	9	7	2	4	32	0	0	0	0	43
		ห้อง	0	1	1	2	1	1	1	1	1	1	6	0	0	0	0	8
15	บ้านค้ำน้ำสร้าง	ชาย	0	12	9	21	14	18	14	17	8	19	90	11	11	7	29	140
		หญิง	0	10	12	22	10	9	12	12	13	13	69	9	7	8	24	115
		รวม	0	22	21	43	24	27	26	29	21	32	159	20	18	15	53	255
		ห้อง	0	1	1	2	1	1	1	1	1	1	6	1	1	1	3	11

อำเภอ ลำดับที่	ชื่อโรงเรียน	เพศ ห้อง	ก่อนประถม				ประถมศึกษา						มัธยมต้น				รวมทั้งสิ้น	
			อ.1	อ.2	อ.3	รวม	ป.1	ป.2	ป.3	ป.4	ป.5	ป.6	รวม	ม.1	ม.2	ม.3		รวม
16	บ้านเที่ยงนาเรียง	ชาย	0	1	3	4	2	0	2	2	1	2	9	0	0	0	0	13
		หญิง	0	4	0	4	0	4	0	1	2	2	9	0	0	0	0	13
		รวม	0	5	3	8	2	4	2	3	3	4	18	0	0	0	0	26
		ห้อง	0	1	1	2	1	1	1	1	1	1	6	0	0	0	0	8
17	บ้านดงสำราญ	ชาย	0	2	4	6	6	7	6	6	8	7	40	0	0	0	0	46
		หญิง	0	8	4	12	2	5	3	3	6	4	23	0	0	0	0	35
		รวม	0	10	8	18	8	12	9	9	14	11	63	0	0	0	0	81
		ห้อง	0	1	1	2	1	1	1	1	1	1	6	0	0	0	0	8
18	บ้านภูถ้ำพระพรเจริญ	ชาย	0	0	3	3	5	3	5	2	4	5	24	0	0	0	0	27
		หญิง	0	1	1	2	4	2	0	4	3	3	16	0	0	0	0	18
		รวม	0	1	4	5	9	5	5	6	7	8	40	0	0	0	0	45
		ห้อง	0	1	1	2	1	1	1	1	1	1	6	0	0	0	0	8
19	บ้านนาโสี	ชาย	2	3	1	6	3	1	3	3	1	3	14	1	4	2	7	27
		หญิง	2	3	3	8	0	3	0	1	3	3	10	1	1	4	6	24
		รวม	4	6	4	14	3	4	3	4	4	6	24	2	5	6	13	51
		ห้อง	1	1	1	3	1	1	1	1	1	1	6	1	1	1	3	12
20	บ้านโสกท่าลาดพัฒนา	ชาย	0	2	4	6	0	0	2	3	2	5	12	0	0	0	0	18
		หญิง	0	2	1	3	3	0	2	2	0	3	10	0	0	0	0	13
		รวม	0	4	5	9	3	0	4	5	2	8	22	0	0	0	0	31
		ห้อง	0	1	1	2	1	0	1	1	1	1	5	0	0	0	0	7

อำเภอ ลำดับที่	ชื่อโรงเรียน	เพศ ห้อง	ก่อนประถม				ประถมศึกษา						มัธยมต้น				รวมทั้งสิ้น	
			อ.1	อ.2	อ.3	รวม	ป.1	ป.2	ป.3	ป.4	ป.5	ป.6	รวม	ม.1	ม.2	ม.3		รวม
21	บ้านกุดแดง	ชาย	6	3	8	17	14	10	5	7	9	8	53	0	0	0	0	70
		หญิง	6	4	6	16	4	5	12	8	4	10	43	0	0	0	0	59
		รวม	12	7	14	33	18	15	17	15	13	18	96	0	0	0	0	129
		ห้อง	1	1	1	3	1	1	1	1	1	1	6	0	0	0	0	9
22	บ้านนาซิม	ชาย	0	3	1	4	3	1	1	2	3	9	19	0	0	0	0	23
		หญิง	0	3	1	4	2	3	1	2	5	0	13	0	0	0	0	17
		รวม	0	6	2	8	5	4	2	4	8	9	32	0	0	0	0	40
		ห้อง	0	1	1	2	1	1	1	1	1	1	6	0	0	0	0	8
23	ชุมชนประชาสรรค์	ชาย	0	0	0	0	0	0	0	0	0	0	0	0	0	0	0	0
		หญิง	0	0	0	0	0	0	0	0	0	0	0	0	0	0	0	0
		รวม	0	0	0	0	0	0	0	0	0	0	0	0	0	0	0	0
		ห้อง	0	0	0	0	0	0	0	0	0	0	0	0	0	0	0	0
24	ชุมชนบ้านโนนเปือย (มหาพิมพ์สงเคราะห์)	ชาย	0	5	3	8	4	5	2	10	9	7	37	7	8	12	27	72
		หญิง	0	2	2	4	4	8	6	4	5	11	38	15	10	7	32	74
		รวม	0	7	5	12	8	13	8	14	14	18	75	22	18	19	59	146
		ห้อง	0	1	1	2	1	1	1	1	1	1	6	1	1	1	3	11
25	บ้านฝักกะยา	ชาย	0	0	6	6	3	3	3	4	0	4	17	7	2	3	12	35
		หญิง	0	4	4	8	1	2	3	3	3	4	16	7	2	7	16	40
		รวม	0	4	10	14	4	5	6	7	3	8	33	14	4	10	28	75
		ห้อง	0	1	1	2	1	1	1	1	1	1	6	1	1	1	3	11

อำเภอ ลำดับที่	ชื่อโรงเรียน	เพศ ห้อง	ก่อนประถม				ประถมศึกษา						มัธยมต้น				รวมทั้งสิ้น	
			อ.1	อ.2	อ.3	รวม	ป.1	ป.2	ป.3	ป.4	ป.5	ป.6	รวม	ม.1	ม.2	ม.3		รวม
26	บ้านห้วยกุดสว่าง	ชาย	4	4	6	14	5	5	1	6	3	10	30	0	0	0	0	44
		หญิง	5	5	4	14	6	11	5	4	4	4	34	0	0	0	0	48
		รวม	9	9	10	28	11	16	6	10	7	14	64	0	0	0	0	92
		ห้อง	1	1	1	3	1	1	1	1	1	1	6	0	0	0	0	9
27	บ้านสุขเกษม	ชาย	0	7	6	13	10	11	11	4	9	10	55	5	8	7	20	88
		หญิง	0	9	6	15	7	7	11	6	6	11	48	2	6	10	18	81
		รวม	0	16	12	28	17	18	22	10	15	21	103	7	14	17	38	169
		ห้อง	0	1	1	2	1	1	1	1	1	1	6	1	1	1	3	11
28	บ้านสุขเกษม (สาขาน้ำคำม่วงไข)	ชาย	0	2	2	4	2	3	1	4	3	3	16	0	0	0	0	20
		หญิง	0	3	0	3	1	3	3	5	3	3	18	0	0	0	0	21
		รวม	0	5	2	7	3	6	4	9	6	6	34	0	0	0	0	41
		ห้อง	0	1	1	2	1	1	1	1	1	1	6	0	0	0	0	8
29	บ้านโพนงามเกี้ยงเก่า	ชาย	0	6	5	11	6	6	8	5	6	10	41	6	7	2	15	67
		หญิง	0	6	5	11	8	5	2	4	7	6	32	6	1	5	12	55
		รวม	0	12	10	22	14	11	10	9	13	16	73	12	8	7	27	122
		ห้อง	0	1	1	2	1	1	1	1	1	1	6	1	1	1	3	11
30	บ้านแดงหนองแซง	ชาย	0	12	7	19	17	8	15	12	15	18	85	0	0	0	0	104
		หญิง	0	14	16	30	10	13	10	12	19	11	75	0	0	0	0	105
		รวม	0	26	23	49	27	21	25	24	34	29	160	0	0	0	0	209
		ห้อง	0	1	1	2	1	1	1	1	2	1	7	0	0	0	0	9

อำเภอ ลำดับที่	ชื่อโรงเรียน	เพศ ห้อง	ก่อนประถม				ประถมศึกษา						มัธยมต้น				รวมทั้งสิ้น	
			อ.1	อ.2	อ.3	รวม	ป.1	ป.2	ป.3	ป.4	ป.5	ป.6	รวม	ม.1	ม.2	ม.3		รวม
31	บ้านคำเลา	ชาย	0	3	0	3	1	2	2	0	1	0	6	0	0	0	0	9
		หญิง	0	1	2	3	1	3	1	1	3	0	9	0	0	0	0	12
		รวม	0	4	2	6	2	5	3	1	4	0	15	0	0	0	0	21
		ห้อง	0	1	1	2	1	1	1	1	1	0	5	0	0	0	0	7
32	บ้านม่วง	ชาย	0	2	1	3	1	2	2	0	1	2	8	0	0	0	0	11
		หญิง	0	3	4	7	0	0	0	0	3	0	3	0	0	0	0	10
		รวม	0	5	5	10	1	2	2	0	4	2	11	0	0	0	0	21
		ห้อง	0	1	1	2	1	1	1	0	1	1	5	0	0	0	0	7
33	บ้านสร้างแต่นาประเสริฐ	ชาย	0	2	4	6	6	4	6	3	2	2	23	1	1	2	4	33
		หญิง	0	4	3	7	3	3	7	1	5	0	19	5	4	2	11	37
		รวม	0	6	7	13	9	7	13	4	7	2	42	6	5	4	15	70
		ห้อง	0	1	1	2	1	1	1	1	1	1	6	1	1	1	3	11
34	บ้านนาทม	ชาย	0	0	1	1	5	3	3	3	5	1	20	0	0	0	0	21
		หญิง	0	3	1	4	2	3	5	3	6	4	23	0	0	0	0	27
		รวม	0	3	2	5	7	6	8	6	11	5	43	0	0	0	0	48
		ห้อง	0	1	1	2	1	1	1	1	1	1	6	0	0	0	0	8
35	บ้านโคกศรี	ชาย	0	2	1	3	1	3	4	3	3	5	19	0	0	0	0	22
		หญิง	0	3	5	8	5	2	4	2	6	3	22	0	0	0	0	30
		รวม	0	5	6	11	6	5	8	5	9	8	41	0	0	0	0	52
		ห้อง	0	1	1	2	1	1	1	1	1	1	6	0	0	0	0	8

อำเภอ ลำดับที่	ชื่อโรงเรียน	เพศ ห้อง	ก่อนประถม				ประถมศึกษา						มัธยมต้น				รวมทั้งสิ้น	
			อ.1	อ.2	อ.3	รวม	ป.1	ป.2	ป.3	ป.4	ป.5	ป.6	รวม	ม.1	ม.2	ม.3		รวม
36	บ้านหนองหว้า	ชาย	0	3	3	6	9	4	5	4	3	5	30	0	0	0	0	36
		หญิง	0	1	1	2	5	6	0	3	1	2	17	0	0	0	0	19
		รวม	0	4	4	8	14	10	5	7	4	7	47	0	0	0	0	55
		ห้อง	0	1	1	2	1	1	1	1	1	1	6	0	0	0	0	8
37	บ้านหนองหมี	ชาย	0	12	4	16	8	7	8	7	5	9	44	12	5	11	28	88
		หญิง	0	9	5	14	8	8	11	9	8	8	52	7	6	4	17	83
		รวม	0	21	9	30	16	15	19	16	13	17	96	19	11	15	45	171
		ห้อง	0	1	1	2	1	1	1	1	1	1	6	1	1	1	3	11
38	บ้านกุดไกรสร	ชาย	5	2	10	17	4	4	4	3	5	6	26	0	0	0	0	43
		หญิง	4	4	3	11	1	3	5	7	6	2	24	0	0	0	0	35
		รวม	9	6	13	28	5	7	9	10	11	8	50	0	0	0	0	78
		ห้อง	1	1	1	3	1	1	1	1	1	1	6	0	0	0	0	9
39	บ้านคำบอนศรีชุมพล	ชาย	0	2	3	5	3	1	4	2	6	8	24	0	0	0	0	29
		หญิง	0	2	1	3	0	4	4	5	1	4	18	0	0	0	0	21
		รวม	0	4	4	8	3	5	8	7	7	12	42	0	0	0	0	50
		ห้อง	0	1	1	2	1	1	1	1	1	1	6	0	0	0	0	8
40	บ้านโพนดินแดง	ชาย	4	10	13	27	8	10	9	8	7	8	50	0	0	0	0	77
		หญิง	9	5	8	22	7	3	3	6	4	12	35	0	0	0	0	57
		รวม	13	15	21	49	15	13	12	14	11	20	85	0	0	0	0	134
		ห้อง	1	1	1	3	1	1	1	1	1	1	6	0	0	0	0	9

อำเภอ ลำดับที่	ชื่อโรงเรียน	เพศ ห้อง	ก่อนประถม				ประถมศึกษา						มัธยมต้น				รวมทั้งสิ้น	
			อ.1	อ.2	อ.3	รวม	ป.1	ป.2	ป.3	ป.4	ป.5	ป.6	รวม	ม.1	ม.2	ม.3		รวม
41	บ้านหนองแหน	ชาย	0	6	8	14	4	11	5	7	7	4	38	0	0	0	0	52
		หญิง	0	6	7	13	5	6	5	6	5	13	40	0	0	0	0	53
		รวม	0	12	15	27	9	17	10	13	12	17	78	0	0	0	0	105
		ห้อง	0	1	1	2	1	1	1	1	1	1	6	0	0	0	0	8
42	บ้านคำผักหนาม	ชาย	0	4	14	18	7	8	7	8	12	7	49	0	0	0	0	67
		หญิง	0	9	8	17	16	3	7	11	9	11	57	0	0	0	0	74
		รวม	0	13	22	35	23	11	14	19	21	18	106	0	0	0	0	141
		ห้อง	0	1	1	2	1	1	1	1	1	1	6	0	0	0	0	8
43	บ้านโนนประทาย	ชาย	0	12	12	24	16	13	10	14	7	14	74	15	23	14	52	150
		หญิง	0	12	7	19	14	9	13	9	13	11	69	13	6	6	25	113
		รวม	0	24	19	43	30	22	23	23	20	25	143	28	29	20	77	263
		ห้อง	0	1	1	2	2	1	1	1	1	1	7	1	1	1	3	12
44	บ้านคำก๊าว	ชาย	0	3	1	4	0	3	1	3	2	3	12	0	0	0	0	16
		หญิง	0	2	3	5	0	2	2	2	1	2	9	0	0	0	0	14
		รวม	0	5	4	9	0	5	3	5	3	5	21	0	0	0	0	30
		ห้อง	0	1	1	2	0	1	1	1	1	1	5	0	0	0	0	7
45	บ้านโนนใหญ่	ชาย	2	1	8	11	7	2	3	6	3	1	22	0	0	0	0	33
		หญิง	2	2	3	7	2	4	5	6	2	2	21	0	0	0	0	28
		รวม	4	3	11	18	9	6	8	12	5	3	43	0	0	0	0	61
		ห้อง	1	1	1	3	1	1	1	1	1	1	6	0	0	0	0	9



อำเภอ ลำดับที่	ชื่อโรงเรียน	เพศ ห้อง	ก่อนประถม				ประถมศึกษา						มัธยมต้น				รวมทั้งสิ้น	
			อ.1	อ.2	อ.3	รวม	ป.1	ป.2	ป.3	ป.4	ป.5	ป.6	รวม	ม.1	ม.2	ม.3		รวม
46	บ้านห้วยนา	ชาย	0	2	5	7	4	5	1	1	1	7	19	0	0	0	0	26
		หญิง	0	1	4	5	0	1	4	2	1	4	12	0	0	0	0	17
		รวม	0	3	9	12	4	6	5	3	2	11	31	0	0	0	0	43
		ห้อง	0	1	1	2	1	1	1	1	1	1	6	0	0	0	0	8
47	บ้านหนองบัวบาน	ชาย	0	4	8	12	3	1	4	8	2	5	23	0	0	0	0	35
		หญิง	0	3	2	5	2	4	1	1	2	1	11	0	0	0	0	16
		รวม	0	7	10	17	5	5	5	9	4	6	34	0	0	0	0	51
		ห้อง	0	1	1	2	1	1	1	1	1	1	6	0	0	0	0	8
48	บ้านโสกน้ำขาว	ชาย	0	0	2	2	3	2	0	3	1	2	11	0	0	0	0	13
		หญิง	2	0	1	3	1	0	4	3	2	1	11	0	0	0	0	14
		รวม	2	0	3	5	4	2	4	6	3	3	22	0	0	0	0	27
		ห้อง	1	0	1	2	1	1	1	1	1	1	6	0	0	0	0	8
49	บ้านห้วยแก้งหนองศาลา	ชาย	0	3	5	8	9	6	6	7	6	5	39	12	17	17	46	93
		หญิง	0	2	4	6	3	5	4	7	8	9	36	10	11	6	27	69
		รวม	0	5	9	14	12	11	10	14	14	14	75	22	28	23	73	162
		ห้อง	0	1	1	2	1	1	1	1	1	1	6	1	1	1	3	11
รวมอำเภอทุกชุม	ชาย	23	202	247	472	281	270	274	286	276	347	1,734	92	108	103	303	2,509	
	หญิง	30	218	196	444	224	249	241	253	268	290	1,525	87	68	72	227	2,196	
	รวม	53	420	443	916	505	519	515	539	544	637	3,259	179	176	175	530	4,705	
	ห้อง	7	46	46	99	48	48	48	47	50	48	289	13	13	13	39	427	

อำเภอ ลำดับที่	ชื่อโรงเรียน	เพศ ห้อง	ก่อนประถม				ประถมศึกษา						มัธยมต้น				รวมทั้งสิ้น	
			อ.1	อ.2	อ.3	รวม	ป.1	ป.2	ป.3	ป.4	ป.5	ป.6	รวม	ม.1	ม.2	ม.3		รวม
อ.ป่าติ้ว																		
1	บ้านนิคม	ชาย	0	1	3	4	2	1	2	5	1	2	13	0	0	0	0	17
		หญิง	0	2	3	5	1	2	0	2	2	2	9	0	0	0	0	14
		รวม	0	3	6	9	3	3	2	7	3	4	22	0	0	0	0	31
		ห้อง	0	1	1	2	1	1	1	1	1	1	6	0	0	0	0	8
2	บ้านหนองบาก	ชาย	0	5	4	9	6	5	2	2	2	4	21	7	6	2	15	45
		หญิง	0	2	2	4	1	1	3	5	2	0	12	1	3	2	6	22
		รวม	0	7	6	13	7	6	5	7	4	4	33	8	9	4	21	67
		ห้อง	0	1	1	2	1	1	1	1	1	1	6	1	1	1	3	11
3	บ้านเชียงเครือคำสร้างบ่อ	ชาย	0	3	1	4	5	3	3	4	3	5	23	0	0	0	0	27
		หญิง	0	4	2	6	6	2	4	1	4	1	18	0	0	0	0	24
		รวม	0	7	3	10	11	5	7	5	7	6	41	0	0	0	0	51
		ห้อง	0	1	1	2	1	1	1	1	1	1	6	0	0	0	0	8
4	บ้านโคกพระเจ้าโนนรัง	ชาย	0	1	1	2	1	5	2	1	0	7	16	0	0	0	0	18
		หญิง	0	1	1	2	2	3	4	3	5	3	20	0	0	0	0	22
		รวม	0	2	2	4	3	8	6	4	5	10	36	0	0	0	0	40
		ห้อง	0	1	1	2	1	1	1	1	1	1	6	0	0	0	0	8
5	บ้านม่วงไข่	ชาย	0	1	4	5	0	2	4	1	1	7	15	0	0	0	0	20
		หญิง	0	2	0	2	0	1	3	1	0	2	7	0	0	0	0	9
		รวม	0	3	4	7	0	3	7	2	1	9	22	0	0	0	0	29
		ห้อง	0	1	1	2	0	1	1	1	1	1	5	0	0	0	0	7

อำเภอ ลำดับที่	ชื่อโรงเรียน	เพศ ห้อง	ก่อนประถม				ประถมศึกษา							มัธยมต้น				รวมทั้งสิ้น
			อ.1	อ.2	อ.3	รวม	ป.1	ป.2	ป.3	ป.4	ป.5	ป.6	รวม	ม.1	ม.2	ม.3	รวม	
6	บ้านกระจ่าย	ชาย	0	9	11	20	6	13	14	11	12	6	62	0	0	0	0	82
		หญิง	0	6	15	21	13	10	11	7	5	10	56	0	0	0	0	77
		รวม	0	15	26	41	19	23	25	18	17	16	118	0	0	0	0	159
		ห้อง	0	1	1	2	1	1	1	1	1	1	6	0	0	0	0	8
7	บ้านหนองสำโรง	ชาย	0	6	2	8	5	3	4	6	1	3	22	0	0	0	0	30
		หญิง	0	4	5	9	1	4	4	6	6	4	25	0	0	0	0	34
		รวม	0	10	7	17	6	7	8	12	7	7	47	0	0	0	0	64
		ห้อง	0	1	1	2	1	1	1	1	1	1	6	0	0	0	0	8
8	บ้านโคกสะอาด ใหม่สามัคคี	ชาย	0	1	0	1	0	2	5	3	3	3	16	0	0	0	0	17
		หญิง	0	0	0	0	4	3	4	0	0	1	12	0	0	0	0	12
		รวม	0	1	0	1	4	5	9	3	3	4	28	0	0	0	0	29
		ห้อง	0	1	0	1	1	1	1	1	1	1	6	0	0	0	0	7
9	บ้านนาดี (คุรุประชารัฐ)	ชาย	0	3	6	9	3	5	3	2	4	6	23	0	0	0	0	32
		หญิง	0	6	2	8	4	3	6	3	5	3	24	0	0	0	0	32
		รวม	0	9	8	17	7	8	9	5	9	9	47	0	0	0	0	64
		ห้อง	0	1	1	2	1	1	1	1	1	1	6	0	0	0	0	8

อำเภอ ลำดับที่	ชื่อโรงเรียน	เพศ ห้อง	ก่อนประถม				ประถมศึกษา						มัธยมต้น				รวมทั้งสิ้น	
			อ.1	อ.2	อ.3	รวม	ป.1	ป.2	ป.3	ป.4	ป.5	ป.6	รวม	ม.1	ม.2	ม.3		รวม
10	บ้านดงสว่าง	ชาย	0	1	0	1	3	1	2	1	3	2	12	0	0	0	0	13
		หญิง	0	5	1	6	2	4	3	3	1	5	18	0	0	0	0	24
		รวม	0	6	1	7	5	5	5	4	4	7	30	0	0	0	0	37
		ห้อง	0	1	1	2	1	1	1	1	1	1	6	0	0	0	0	8
11	บ้านหนองแซ้	ชาย	0	1	2	3	2	1	4	5	5	6	23	2	7	6	15	41
		หญิง	0	3	0	3	3	2	5	3	3	5	21	3	4	2	9	33
		รวม	0	4	2	6	5	3	9	8	8	11	44	5	11	8	24	74
		ห้อง	0	1	1	2	1	1	1	1	1	1	6	1	1	1	3	11
12	บ้านหนองชุม	ชาย	0	4	7	11	4	5	5	8	12	10	44	6	4	5	15	70
		หญิง	0	2	4	6	5	6	7	7	7	9	41	9	7	11	27	74
		รวม	0	6	11	17	9	11	12	15	19	19	85	15	11	16	42	144
		ห้อง	0	1	1	2	1	1	1	1	1	1	6	1	1	1	3	11
13	บ้านโคกกลาง	ชาย	0	2	1	3	4	2	2	1	3	5	17	0	0	0	0	20
		หญิง	0	2	3	5	0	2	3	2	1	3	11	0	0	0	0	16
		รวม	0	4	4	8	4	4	5	3	4	8	28	0	0	0	0	36
		ห้อง	0	1	1	2	1	1	1	1	1	1	6	0	0	0	0	8
14	บ้านโคกสุวรรณ	ชาย	0	4	3	7	3	1	7	3	3	4	21	0	0	0	0	28
		หญิง	0	1	3	4	1	2	2	0	2	2	9	0	0	0	0	13
		รวม	0	5	6	11	4	3	9	3	5	6	30	0	0	0	0	41
		ห้อง	0	1	1	2	1	1	1	1	1	1	6	0	0	0	0	8

อำเภอ ลำดับที่	ชื่อโรงเรียน	เพศ ห้อง	ก่อนประถม				ประถมศึกษา							มัธยมต้น				รวมทั้งสิ้น
			อ.1	อ.2	อ.3	รวม	ป.1	ป.2	ป.3	ป.4	ป.5	ป.6	รวม	ม.1	ม.2	ม.3	รวม	
15	บ้านโคกนาโก	ชาย	0	3	4	7	7	2	5	2	6	9	31	20	8	12	40	78
		หญิง	0	3	7	10	4	3	5	4	3	5	24	15	9	11	35	69
		รวม	0	6	11	17	11	5	10	6	9	14	55	35	17	23	75	147
		ห้อง	0	1	1	2	1	1	1	1	1	1	6	1	1	1	3	11
16	บ้านค้ำกลาง	ชาย	0	0	0	0	0	1	2	3	2	3	11	0	0	0	0	11
		หญิง	0	3	4	7	0	0	8	4	2	3	17	0	0	0	0	24
		รวม	0	3	4	7	0	1	10	7	4	6	28	0	0	0	0	35
		ห้อง	0	1	1	2	0	1	1	1	1	1	5	0	0	0	0	7
17	บ้านเซ่งพัฒนา	ชาย	0	0	0	0	0	0	1	2	1	2	6	0	0	0	0	6
		หญิง	0	0	0	0	0	0	1	3	2	3	9	0	0	0	0	9
		รวม	0	0	0	0	0	0	2	5	3	5	15	0	0	0	0	15
		ห้อง	0	0	0	0	0	0	1	1	1	1	4	0	0	0	0	4
18	บ้านท่าลาดโนนตูม	ชาย	0	1	2	3	4	2	1	3	2	2	14	0	0	0	0	17
		หญิง	0	0	1	1	3	0	0	1	2	2	8	0	0	0	0	9
		รวม	0	1	3	4	7	2	1	4	4	4	22	0	0	0	0	26
		ห้อง	0	1	1	2	1	1	1	1	1	1	6	0	0	0	0	8
19	ชุมชนบ้านเชียงเพ็ง	ชาย	0	8	5	13	8	6	8	8	12	9	51	11	9	9	29	93
		หญิง	0	10	10	20	10	8	3	9	9	7	46	8	7	4	19	85
		รวม	0	18	15	33	18	14	11	17	21	16	97	19	16	13	48	178
		ห้อง	0	1	1	2	1	1	1	1	1	1	6	1	1	1	3	11

อำเภอ ลำดับที่	ชื่อโรงเรียน	เพศ ห้อง	ก่อนประถม				ประถมศึกษา						มัธยมต้น				รวมทั้งสิ้น	
			อ.1	อ.2	อ.3	รวม	ป.1	ป.2	ป.3	ป.4	ป.5	ป.6	รวม	ม.1	ม.2	ม.3		รวม
20	บ้านเขื่อนม่วง	ชาย	0	0	2	2	4	2	0	0	1	2	9	0	0	0	0	11
		หญิง	0	0	0	0	0	0	0	0	0	0	0	0	0	0	0	0
		รวม	0	0	2	2	4	2	0	0	1	2	9	0	0	0	0	11
		ห้อง	0	0	1	1	1	1	0	0	1	1	4	0	0	0	0	5
21	บ้านกลางสระเกษ	ชาย	0	3	8	11	8	6	7	10	1	7	39	0	0	0	0	50
		หญิง	0	2	1	3	4	2	2	3	3	3	17	0	0	0	0	20
		รวม	0	5	9	14	12	8	9	13	4	10	56	0	0	0	0	70
		ห้อง	0	1	1	2	1	1	1	1	1	1	6	0	0	0	0	8
22	ป่าติ้วร่วมโพธาภินันท์นุกูล	ชาย	0	0	0	0	8	13	13	12	14	10	70	0	0	0	0	70
		หญิง	0	0	0	0	9	12	10	17	11	18	77	0	0	0	0	77
		รวม	0	0	0	0	17	25	23	29	25	28	147	0	0	0	0	147
		ห้อง	0	0	0	0	1	1	1	1	1	1	6	0	0	0	0	6
23	บ้านหนองแสงโคกสะอาด	ชาย	0	4	3	7	2	7	9	6	5	9	38	0	0	0	0	45
		หญิง	0	0	3	3	5	5	2	4	9	4	29	0	0	0	0	32
		รวม	0	4	6	10	7	12	11	10	14	13	67	0	0	0	0	77
		ห้อง	0	1	1	2	1	1	1	1	1	1	6	0	0	0	0	8
24	บ้านโพธิญาณ	ชาย	0	1	1	2	1	1	2	4	2	1	11	0	0	0	0	13
		หญิง	0	1	1	2	3	3	2	2	1	3	14	0	0	0	0	16
		รวม	0	2	2	4	4	4	4	6	3	4	25	0	0	0	0	29
		ห้อง	0	1	1	2	1	1	1	1	1	1	6	0	0	0	0	8

อำเภอ ลำดับที่	ชื่อโรงเรียน	เพศ ห้อง	ก่อนประถม				ประถมศึกษา						มัธยมต้น				รวมทั้งสิ้น	
			อ.1	อ.2	อ.3	รวม	ป.1	ป.2	ป.3	ป.4	ป.5	ป.6	รวม	ม.1	ม.2	ม.3		รวม
25	บ้านโพธิ์ไทรโพธิ์ศรี	ชาย	0	3	7	10	2	7	6	6	7	14	42	8	8	4	20	72
		หญิง	0	4	1	5	9	5	12	7	10	11	54	5	4	4	13	72
		รวม	0	7	8	15	11	12	18	13	17	25	96	13	12	8	33	144
		ห้อง	0	1	1	2	1	1	1	1	1	1	6	1	1	1	3	11
26	บ้านป่าตอง	ชาย	0	2	4	6	3	3	7	6	2	5	26	0	0	0	0	32
		หญิง	0	0	4	4	5	5	1	2	3	10	26	0	0	0	0	30
		รวม	0	2	8	10	8	8	8	8	5	15	52	0	0	0	0	62
		ห้อง	0	1	1	2	1	1	1	1	1	1	6	0	0	0	0	8
27	ชุมชนบ้านศรีฐาน	ชาย	0	17	14	31	12	13	18	10	6	21	80	0	0	0	0	111
		หญิง	0	15	18	33	16	14	13	10	8	23	84	0	0	0	0	117
		รวม	0	32	32	64	28	27	31	20	14	44	164	0	0	0	0	228
		ห้อง	0	1	1	2	1	1	1	1	1	1	6	0	0	0	0	8
28	บ้านเตาไห	ชาย	0	6	5	11	5	9	8	10	6	5	43	5	8	4	17	71
		หญิง	0	8	7	15	6	3	10	6	11	10	46	7	0	8	15	76
		รวม	0	14	12	26	11	12	18	16	17	15	89	12	8	12	32	147
		ห้อง	0	1	1	2	1	1	1	1	1	1	6	1	1	1	3	11
29	บ้านกุดสำโรง	ชาย	0	1	2	2	3	1	3	2	1	0	10	0	0	0	0	12
		หญิง	0	2	1	0	3	0	1	1	1	3	9	0	0	0	0	9
		รวม	0	3	3	2	6	1	4	3	2	3	19	0	0	0	0	21
		ห้อง	0	1	1	1	2	1	1	1	1	1	7	0	0	0	0	8

อำเภอ ลำดับที่	ชื่อโรงเรียน	เพศ ห้อง	ก่อนประถม				ประถมศึกษา						มัธยมต้น				รวมทั้งสิ้น	
			อ.1	อ.2	อ.3	รวม	ป.1	ป.2	ป.3	ป.4	ป.5	ป.6	รวม	ม.1	ม.2	ม.3		รวม
รวมอำเภอป่าต้ว		ชาย	0	91	102	192	111	122	149	137	121	169	809	59	50	42	151	1,152
		หญิง	0	88	99	184	120	105	129	116	118	155	743	48	34	42	124	1,051
		รวม	0	179	201	376	231	227	278	253	239	324	1,552	107	84	84	275	2,203
		ห้อง	0	26	26	51	27	28	28	28	29	29	169	7	7	7	21	241
อ.เลิงนกทา																		
1	บ้านกุดเข้ด่อนหนองบัว	ชาย	0	10	11	21	9	16	11	10	7	6	59	4	8	9	21	101
		หญิง	0	11	10	21	8	10	11	8	10	5	52	4	5	0	9	82
		รวม	0	21	21	42	17	26	22	18	17	11	111	8	13	9	30	183
		ห้อง	0	1	1	2	1	1	1	1	1	1	6	1	1	1	3	11
2	บ้านกุดเชียงหมี	ชาย	0	3	5	8	1	5	4	5	6	9	30	10	4	4	18	56
		หญิง	0	3	5	8	7	4	11	6	8	4	40	8	8	7	23	71
		รวม	0	6	10	16	8	9	15	11	14	13	70	18	12	11	41	127
		ห้อง	0	1	1	2	1	1	1	1	1	1	6	1	1	1	3	11
3	บ้านกุดขุนสวาสดี	ชาย	0	3	5	8	5	4	7	9	7	9	41	0	0	0	0	49
		หญิง	0	1	7	8	3	7	7	8	3	7	35	0	0	0	0	43
		รวม	0	4	12	16	8	11	14	17	10	16	76	0	0	0	0	92
		ห้อง	0	1	1	2	1	1	1	1	1	1	6	0	0	0	0	8
4	บ้านห้วยยาง	ชาย	0	3	5	8	4	6	4	6	4	5	29	0	0	0	0	37
		หญิง	0	4	4	8	3	3	1	3	6	3	19	0	0	0	0	27
		รวม	0	7	9	16	7	9	5	9	10	8	48	0	0	0	0	64
		ห้อง	0	1	1	2	1	1	1	1	1	1	6	0	0	0	0	8



อำเภอ ลำดับที่	ชื่อโรงเรียน	เพศ ห้อง	ก่อนประถม				ประถมศึกษา							มัธยมต้น				รวมทั้งสิ้น
			อ.1	อ.2	อ.3	รวม	ป.1	ป.2	ป.3	ป.4	ป.5	ป.6	รวม	ม.1	ม.2	ม.3	รวม	
5	บ้านแก้งนาคำ	ชาย	0	2	1	3	3	1	5	4	3	3	19	0	0	0	0	22
		หญิง	0	6	7	13	2	8	4	2	2	3	21	0	0	0	0	34
		รวม	0	8	8	16	5	9	9	6	5	6	40	0	0	0	0	56
		ห้อง	0	1	1	2	1	1	1	1	1	1	6	0	0	0	0	8
6	บ้านกุดมะฮงดงสว่าง	ชาย	0	1	1	2	3	3	4	4	4	4	22	0	0	0	0	24
		หญิง	0	4	0	4	1	1	1	1	1	5	10	0	0	0	0	14
		รวม	0	5	1	6	4	4	5	5	5	9	32	0	0	0	0	38
		ห้อง	0	1	1	2	1	1	1	1	1	1	6	0	0	0	0	8
7	บ้านนาโพธิ์อ่างสร้างหิน	ชาย	0	3	9	12	7	3	6	5	7	15	43	4	4	2	10	65
		หญิง	0	7	8	15	6	8	6	7	6	8	41	5	8	3	16	72
		รวม	0	10	17	27	13	11	12	12	13	23	84	9	12	5	26	137
		ห้อง	0	1	1	2	1	1	1	1	1	1	6	1	1	1	3	11
8	บ้านดอนม่วงป่าโมง	ชาย	0	15	8	23	12	11	10	14	11	11	69	0	0	0	0	92
		หญิง	0	10	7	17	7	11	11	7	7	9	52	0	0	0	0	69
		รวม	0	25	15	40	19	22	21	21	18	20	121	0	0	0	0	161
		ห้อง	0	1	1	2	1	1	1	1	1	1	6	0	0	0	0	8
9	บ้านมันปลา	ชาย	0	5	4	9	6	7	7	4	3	7	34	0	0	0	0	43
		หญิง	0	4	3	7	4	5	5	4	1	5	24	0	0	0	0	31
		รวม	0	9	7	16	10	12	12	8	4	12	58	0	0	0	0	74
		ห้อง	0	1	1	2	1	1	1	1	1	1	6	0	0	0	0	8

อำเภอ ลำดับที่	ชื่อโรงเรียน	เพศ ห้อง	ก่อนประถม				ประถมศึกษา						มัธยมต้น				รวมทั้งสิ้น	
			อ.1	อ.2	อ.3	รวม	ป.1	ป.2	ป.3	ป.4	ป.5	ป.6	รวม	ม.1	ม.2	ม.3		รวม
10	บ้านกุดแห่	ชาย	0	3	4	7	2	0	10	6	6	7	31	14	9	13	36	74
		หญิง	0	4	2	6	7	1	6	6	15	7	42	7	2	4	13	61
		รวม	0	7	6	13	9	1	16	12	21	14	73	21	11	17	49	135
		ห้อง	0	1	1	2	1	1	1	1	1	1	6	1	1	1	3	11
11	บ้านสมสะอาด	ชาย	0	1	9	10	4	4	3	4	8	5	28	8	8	9	25	63
		หญิง	0	2	2	4	4	6	6	4	4	10	34	10	10	5	25	63
		รวม	0	3	11	14	8	10	9	8	12	15	62	18	18	14	50	126
		ห้อง	0	1	1	2	1	1	1	1	1	1	6	1	1	1	3	11
12	บ้านคำเกิง	ชาย	0	2	2	4	2	2	1	1	4	5	15	0	0	0	0	19
		หญิง	0	2	0	2	0	2	1	1	0	1	5	0	0	0	0	7
		รวม	0	4	2	6	2	4	2	2	4	6	20	0	0	0	0	26
		ห้อง	0	1	1	2	1	1	1	1	1	1	6	0	0	0	0	8
13	กุดคอก่านโคกสำราญ โนนสวรรค์	ชาย	0	9	10	19	18	14	11	13	13	11	80	19	7	11	37	136
		หญิง	0	13	9	22	15	5	21	14	15	13	83	7	10	10	27	132
		รวม	0	22	19	41	33	19	32	27	28	24	163	26	17	21	64	268
		ห้อง	0	1	1	2	1	1	1	1	1	1	6	1	1	1	3	11
14	บ้านหินสิ่ว	ชาย	0	6	3	9	4	5	9	7	7	15	47	0	0	0	0	56
		หญิง	0	2	4	6	0	4	2	10	3	8	27	0	0	0	0	33
		รวม	0	8	7	15	4	9	11	17	10	23	74	0	0	0	0	89
		ห้อง	0	1	1	2	1	1	1	1	1	1	6	0	0	0	0	8

อำเภอ ลำดับที่	ชื่อโรงเรียน	เพศ ห้อง	ก่อนประถม				ประถมศึกษา							มัธยมต้น				รวมทั้งสิ้น
			อ.1	อ.2	อ.3	รวม	ป.1	ป.2	ป.3	ป.4	ป.5	ป.6	รวม	ม.1	ม.2	ม.3	รวม	
15	บ้านหนองยางห้วยสะแบก	ชาย	0	7	6	13	8	10	15	11	10	9	63	14	12	5	31	107
		หญิง	0	13	6	19	7	8	14	5	12	12	58	6	16	8	30	107
		รวม	0	20	12	32	15	18	29	16	22	21	121	20	28	13	61	214
		ห้อง	0	1	1	2	1	1	1	1	1	1	6	1	1	1	3	11
16	บ้านคอนมะซ่อม	ชาย	0	2	3	5	2	6	2	1	7	2	20	0	0	0	0	25
		หญิง	0	5	1	6	1	2	2	3	8	4	20	0	0	0	0	26
		รวม	0	7	4	11	3	8	4	4	15	6	40	0	0	0	0	51
		ห้อง	0	1	1	2	1	1	1	1	1	1	6	0	0	0	0	8
17	น้อมเกล้า	ชาย	0	6	8	14	3	5	6	7	14	13	48	9	6	1	16	78
		หญิง	0	4	2	6	7	14	12	8	8	4	53	9	8	1	18	77
		รวม	0	10	10	20	10	19	18	15	22	17	101	18	14	2	34	155
		ห้อง	0	1	1	2	1	1	1	1	1	1	6	1	1	1	3	11
18	บ้านหนองแคนน้อย	ชาย	0	13	9	22	13	15	12	5	16	17	78	0	0	0	0	100
		หญิง	0	6	5	11	13	15	13	12	9	15	77	0	0	0	0	88
		รวม	0	19	14	33	26	30	25	17	25	32	155	0	0	0	0	188
		ห้อง	0	1	1	2	1	1	1	1	1	1	6	0	0	0	0	8
19	บ้านโคกก่อง	ชาย	0	0	2	2	0	1	4	1	5	1	12	0	0	0	0	14
		หญิง	0	1	1	2	1	3	2	0	1	2	9	0	0	0	0	11
		รวม	0	1	3	4	1	4	6	1	6	3	21	0	0	0	0	25
		ห้อง	0	1	1	2	1	1	1	1	1	1	6	0	0	0	0	8

อำเภอ ลำดับที่	ชื่อโรงเรียน	เพศ ห้อง	ก่อนประถม				ประถมศึกษา						มัธยมต้น				รวมทั้งสิ้น	
			อ.1	อ.2	อ.3	รวม	ป.1	ป.2	ป.3	ป.4	ป.5	ป.6	รวม	ม.1	ม.2	ม.3		รวม
20	บ้านช่องเม็ก	ชาย	0	10	5	15	13	7	10	8	11	15	64	13	9	14	36	115
		หญิง	0	11	8	19	7	5	15	6	6	10	49	11	9	6	26	94
		รวม	0	21	13	34	20	12	25	14	17	25	113	24	18	20	62	209
		ห้อง	0	1	1	2	1	1	1	1	1	1	6	1	1	1	3	11
21	บ้านหนองเลิงคำ	ชาย	0	12	10	22	2	10	5	11	12	11	51	6	9	6	21	94
		หญิง	0	6	5	11	10	8	13	14	13	7	65	12	7	3	22	98
		รวม	0	18	15	33	12	18	18	25	25	18	116	18	16	9	43	192
		ห้อง	0	1	1	2	1	1	1	1	1	1	6	1	1	1	3	11
22	บ้านบุงคำ	ชาย	0	1	2	3	0	3	3	5	2	3	16	0	0	0	0	19
		หญิง	0	3	0	3	4	1	4	5	4	4	22	0	0	0	0	25
		รวม	0	4	2	6	4	4	7	10	6	7	38	0	0	0	0	44
		ห้อง	0	1	1	2	1	1	1	1	1	1	6	0	0	0	0	8
23	บ้านป่าขี้ยาง	ชาย	0	0	0	0	0	1	3	1	2	2	9	0	0	0	0	9
		หญิง	0	1	0	1	0	1	1	2	0	2	6	0	0	0	0	7
		รวม	0	1	0	1	0	2	4	3	2	4	15	0	0	0	0	16
		ห้อง	0	1	0	1	0	2	4	3	2	4	15	0	0	0	0	16
24	บ้านโคกเจริญ	ชาย	0	4	9	13	4	1	6	6	6	5	28	0	0	0	0	41
		หญิง	0	2	4	6	5	3	6	4	8	9	35	0	0	0	0	41
		รวม	0	6	13	19	9	4	12	10	14	14	63	0	0	0	0	82
		ห้อง	0	1	1	2	1	1	1	1	1	1	6	0	0	0	0	8

อำเภอ ลำดับที่	ชื่อโรงเรียน	เพศ ห้อง	ก่อนประถม				ประถมศึกษา						มัธยมต้น				รวมทั้งสิ้น	
			อ.1	อ.2	อ.3	รวม	ป.1	ป.2	ป.3	ป.4	ป.5	ป.6	รวม	ม.1	ม.2	ม.3		รวม
25	บ้านหนองแคน	ชาย	0	3	7	10	6	8	5	5	5	4	33	8	7	14	29	72
		หญิง	0	9	7	16	2	10	5	8	14	12	51	2	10	6	18	85
		รวม	0	12	14	26	8	18	10	13	19	16	84	10	17	20	47	157
		ห้อง	0	1	1	2	1	1	1	1	1	1	6	1	1	1	3	11
26	บ้านศรีแก้ว	ชาย	0	14	12	26	18	15	15	18	28	12	106	0	0	0	0	132
		หญิง	0	12	19	31	8	14	18	10	9	16	75	0	0	0	0	106
		รวม	0	26	31	57	26	29	33	28	37	28	181	0	0	0	0	238
		ห้อง	0	2	2	4	2	2	2	2	2	2	12	0	0	0	0	16
27	บ้านโคกใหญ่	ชาย	0	3	7	10	3	0	1	3	3	1	11	0	0	0	0	21
		หญิง	0	3	1	4	0	2	5	3	3	2	15	0	0	0	0	19
		รวม	0	6	8	14	3	2	6	6	6	3	26	0	0	0	0	40
		ห้อง	0	1	1	2	1	1	1	1	1	1	6	0	0	0	0	8
28	บ้านศรีสว่าง	ชาย	0	2	0	2	0	2	0	0	1	2	5	0	0	0	0	7
		หญิง	0	0	0	0	0	3	1	5	0	0	9	0	0	0	0	9
		รวม	0	2	0	2	0	5	1	5	1	2	14	0	0	0	0	16
		ห้อง	0	1	0	1	0	1	1	1	1	1	5	0	0	0	0	6
29	บ้านแสนสำราญ	ชาย	0	4	2	6	3	4	3	2	3	5	20	0	0	0	0	26
		หญิง	0	2	1	3	1	1	1	2	2	5	12	0	0	0	0	15
		รวม	0	6	3	9	4	5	4	4	5	10	32	0	0	0	0	41
		ห้อง	0	1	1	2	1	1	1	1	1	1	6	0	0	0	0	8

อำเภอ ลำดับที่	ชื่อโรงเรียน	เพศ ห้อง	ก่อนประถม				ประถมศึกษา						มัธยมต้น				รวมทั้งสิ้น	
			อ.1	อ.2	อ.3	รวม	ป.1	ป.2	ป.3	ป.4	ป.5	ป.6	รวม	ม.1	ม.2	ม.3		รวม
30	บ้านสร้างมิ่งมิตรภาพที่ 191	ชาย	0	4	6	10	6	5	2	3	3	6	25	10	7	7	24	59
		หญิง	0	7	3	10	4	3	3	2	5	6	23	12	3	7	22	55
		รวม	0	11	9	20	10	8	5	5	8	12	48	22	10	14	46	114
		ห้อง	0	1	1	2	1	1	1	1	1	1	6	1	1	1	3	11
31	บ้านโนนหาด	ชาย	0	4	4	8	3	3	5	6	3	5	25	0	0	0	0	33
		หญิง	0	2	2	4	1	4	2	2	1	2	12	0	0	0	0	16
		รวม	0	6	6	12	4	7	7	8	4	7	37	0	0	0	0	49
		ห้อง	0	1	1	2	1	1	1	1	1	1	6	0	0	0	0	8
32	บ้านโคกกอกหินเหล็กไฟ	ชาย	1	2	0	3	4	4	1	3	6	2	20	0	0	0	0	23
		หญิง	4	5	1	10	1	2	1	5	5	4	18	0	0	0	0	28
		รวม	5	7	1	13	5	6	2	8	11	6	38	0	0	0	0	51
		ห้อง	1	1	1	3	1	1	1	1	1	1	6	0	0	0	0	9
33	บ้านคิมยาว	ชาย	0	0	0	0	2	3	1	3	1	1	11	0	0	0	0	11
		หญิง	2	1	0	3	2	1	3	1	0	1	8	0	0	0	0	11
		รวม	2	1	0	3	4	4	4	4	1	2	19	0	0	0	0	22
		ห้อง	1	1	0	2	1	1	1	1	1	1	6	0	0	0	0	8
34	บ้านท่าลาดเหล่าอาภรณ์	ชาย	0	0	4	4	5	6	4	5	7	4	31	0	0	0	0	35
		หญิง	0	4	2	6	3	2	2	3	5	3	18	0	0	0	0	24
		รวม	0	4	6	10	8	8	6	8	12	7	49	0	0	0	0	59
		ห้อง	0	1	1	2	1	1	1	1	1	1	6	0	0	0	0	8

อำเภอ ลำดับที่	ชื่อโรงเรียน	เพศ ห้อง	ก่อนประถม				ประถมศึกษา						มัธยมต้น				รวมทั้งสิ้น	
			อ.1	อ.2	อ.3	รวม	ป.1	ป.2	ป.3	ป.4	ป.5	ป.6	รวม	ม.1	ม.2	ม.3		รวม
35	บ้านหนองโสน	ชาย	1	4	1	6	2	3	4	0	3	2	14	0	0	0	0	20
		หญิง	1	0	1	2	3	2	1	1	3	4	14	0	0	0	0	16
		รวม	2	4	2	8	5	5	5	1	6	6	28	0	0	0	0	36
		ห้อง	1	1	1	3	1	1	1	1	1	1	6	0	0	0	0	9
36	บ้านดอนฮี	ชาย	0	9	3	12	14	12	10	11	7	9	63	13	11	8	32	107
		หญิง	0	7	7	14	14	7	14	11	10	7	63	12	9	8	29	106
		รวม	0	16	10	26	28	19	24	22	17	16	126	25	20	16	61	213
		ห้อง	0	1	1	2	1	1	1	1	1	1	6	1	1	1	3	11
37	บ้านม่วงกาซัง	ชาย	0	3	5	8	10	8	4	7	14	12	55	10	14	17	41	104
		หญิง	0	6	10	16	5	4	10	4	6	6	35	12	9	13	34	85
		รวม	0	9	15	24	15	12	14	11	20	18	90	22	23	30	75	189
		ห้อง	0	1	1	2	1	1	1	1	1	1	6	1	1	1	3	11
38	บ้านกุดโจด	ชาย	0	3	2	5	4	2	5	5	2	3	21	0	0	0	0	26
		หญิง	0	3	2	5	4	3	1	7	9	3	27	0	0	0	0	32
		รวม	0	6	4	10	8	5	6	12	11	6	48	0	0	0	0	58
		ห้อง	0	1	1	2	1	1	1	1	1	1	6	0	0	0	0	8
39	บ้านนาจาน	ชาย	0	8	6	14	1	5	5	8	6	6	31	0	0	0	0	45
		หญิง	0	6	10	16	3	4	8	9	5	2	31	0	0	0	0	47
		รวม	0	14	16	30	4	9	13	17	11	8	62	0	0	0	0	92
		ห้อง	0	1	1	2	1	1	1	1	1	1	6	0	0	0	0	8

อำเภอ ลำดับที่	ชื่อโรงเรียน	เพศ ห้อง	ก่อนประถม				ประถมศึกษา						มัธยมต้น				รวมทั้งสิ้น	
			อ.1	อ.2	อ.3	รวม	ป.1	ป.2	ป.3	ป.4	ป.5	ป.6	รวม	ม.1	ม.2	ม.3		รวม
40	บ้านพรหมนิม	ชาย	0	0	0	0	2	2	4	3	4	6	21	0	0	0	0	21
		หญิง	0	2	2	4	2	4	3	6	5	4	24	0	0	0	0	28
		รวม	0	2	2	4	4	6	7	9	9	10	45	0	0	0	0	49
		ห้อง	0	1	1	2	1	1	1	1	1	1	6	0	0	0	0	8
41	บ้านแยประชาสรรรค์	ชาย	0	1	6	7	9	7	7	5	3	8	39	0	0	0	0	46
		หญิง	0	3	11	14	7	5	2	12	12	8	46	0	0	0	0	60
		รวม	0	4	17	21	16	12	9	17	15	16	85	0	0	0	0	106
		ห้อง	0	1	1	2	1	1	1	1	1	1	6	0	0	0	0	8
42	บ้านคิมชาดตาด บกศรีสมพร	ชาย	0	9	6	15	6	5	9	10	10	13	53	0	0	0	0	68
		หญิง	0	10	11	21	5	7	12	8	5	10	47	0	0	0	0	68
		รวม	0	19	17	36	11	12	21	18	15	23	100	0	0	0	0	136
		ห้อง	0	1	1	2	1	1	1	1	1	1	6	0	0	0	0	8
43	อนุบาลเลิงนกา	ชาย	0	12	19	31	55	42	42	53	62	56	310	0	0	0	0	341
		หญิง	0	8	21	29	51	67	65	61	57	58	359	0	0	0	0	388
		รวม	0	20	40	60	106	109	107	114	119	114	669	0	0	0	0	729
		ห้อง	0	2	2	4	4	4	4	4	4	4	24	0	0	0	0	28
44	บ้านด่าน	ชาย	0	12	4	16	13	5	12	7	10	16	63	7	11	3	21	100
		หญิง	0	9	8	17	4	7	5	5	13	10	44	11	6	8	25	86
		รวม	0	21	12	33	17	12	17	12	23	26	107	18	17	11	46	186
		ห้อง	0	1	1	2	1	1	1	1	1	1	6	1	1	1	3	11



อำเภอ ลำดับที่	ชื่อโรงเรียน	เพศ ห้อง	ก่อนประถม				ประถมศึกษา						มัธยมต้น				รวมทั้งสิ้น	
			อ.1	อ.2	อ.3	รวม	ป.1	ป.2	ป.3	ป.4	ป.5	ป.6	รวม	ม.1	ม.2	ม.3		รวม
45	บ้านโป่งหนองสิม	ชาย	0	4	6	10	3	4	3	4	7	4	25	0	0	0	0	35
		หญิง	0	4	1	5	1	1	3	2	3	0	10	0	0	0	0	15
		รวม	0	8	7	15	4	5	6	6	10	4	35	0	0	0	0	50
		ห้อง	0	1	1	2	1	1	1	1	1	1	6	0	0	0	0	8
46	บ้านโคกสะอาด เกษตรพัฒนา	ชาย	0	5	8	13	11	6	6	5	6	6	40	2	4	13	19	72
		หญิง	0	6	3	9	2	2	5	4	7	4	24	11	5	5	21	54
		รวม	0	11	11	22	13	8	11	9	13	10	64	13	9	18	40	126
		ห้อง	0	1	1	2	1	1	1	1	1	1	6	1	1	1	3	11
47	บ้านหวาย	ชาย	0	11	5	16	3	10	10	9	11	5	48	14	10	5	29	93
		หญิง	0	6	7	13	5	6	4	5	9	8	37	10	11	5	26	76
		รวม	0	17	12	29	8	16	14	14	20	13	85	24	21	10	55	169
		ห้อง	0	1	1	2	1	1	1	1	1	1	6	1	1	1	3	11
48	บ้านโคกสูงอ่างสมบูรณ์	ชาย	0	8	4	12	6	7	9	11	11	4	48	0	0	0	0	60
		หญิง	0	7	8	15	8	3	5	8	7	10	41	0	0	0	0	56
		รวม	0	15	12	27	14	10	14	19	18	14	89	0	0	0	0	116
		ห้อง	0	1	1	2	1	1	1	1	1	1	6	0	0	0	0	8

อำเภอ ลำดับที่	ชื่อโรงเรียน	เพศ ห้อง	ก่อนประถม				ประถมศึกษา							มัธยมต้น				รวมทั้งสิ้น
			อ.1	อ.2	อ.3	รวม	ป.1	ป.2	ป.3	ป.4	ป.5	ป.6	รวม	ม.1	ม.2	ม.3	รวม	
49	บ้านนาแซงวิไล	ชาย	0	0	2	2	5	3	2	3	6	5	24	0	0	0	0	26
		หญิง	0	2	3	5	1	4	2	2	9	2	20	0	0	0	0	25
		รวม	0	2	5	7	6	7	4	5	15	7	44	0	0	0	0	51
		ห้อง	0	1	1	2	1	1	1	1	1	1	6	0	0	0	0	8
50	บ้านป่าขาด	ชาย	0	4	1	5	6	7	4	3	6	10	36	0	0	0	0	41
		หญิง	0	5	9	14	4	5	8	7	9	8	41	0	0	0	0	55
		รวม	0	9	10	19	10	12	12	10	15	18	77	0	0	0	0	96
		ห้อง	0	1	1	2	1	1	1	1	1	1	6	0	0	0	0	8
51	บ้านหนองบึง	ชาย	0	2	4	6	2	5	5	3	9	4	28	0	0	0	0	34
		หญิง	0	3	2	5	3	4	3	0	3	5	18	0	0	0	0	23
		รวม	0	5	6	11	5	9	8	3	12	9	46	0	0	0	0	57
		ห้อง	0	1	1	2	1	1	1	1	1	1	6	0	0	0	0	8
52	บ้านท่าศิลา	ชาย	0	2	3	5	5	5	3	6	3	8	30	0	0	0	0	35
		หญิง	0	1	2	3	6	4	7	1	3	4	25	0	0	0	0	28
		รวม	0	3	5	8	11	9	10	7	6	12	55	0	0	0	0	63
		ห้อง	0	1	1	2	1	1	1	1	1	1	6	0	0	0	0	8

อำเภอ ลำดับที่	ชื่อโรงเรียน	เพศ ห้อง	ก่อนประถม				ประถมศึกษา						มัธยมต้น				รวมทั้งสิ้น	
			อ.1	อ.2	อ.3	รวม	ป.1	ป.2	ป.3	ป.4	ป.5	ป.6	รวม	ม.1	ม.2	ม.3		รวม
53	ชุมชนห้องแซงวิทยา	ชาย	0	10	7	17	9	13	8	15	4	11	60	0	0	0	0	77
		หญิง	0	12	8	20	15	11	13	9	10	9	67	0	0	0	0	87
		รวม	0	22	15	37	24	24	21	24	14	20	127	0	0	0	0	164
		ห้อง	0	1	1	2	1	1	1	1	1	1	6	0	0	0	0	8
54	บ้านห้องแซง	ชาย	0	9	5	14	14	6	8	11	12	14	65	0	0	0	0	79
		หญิง	0	7	8	15	2	5	6	3	15	10	41	0	0	0	0	56
		รวม	0	16	13	29	16	11	14	14	27	24	106	0	0	0	0	135
		ห้อง	0	1	1	2	1	1	1	1	1	1	6	0	0	0	0	8
55	บ้านดงยาง (คุรุราษฎร์บำรุง)	ชาย	0	0	1	1	3	3	4	3	5	5	23	0	0	0	0	24
		หญิง	0	4	4	8	1	5	4	5	1	5	21	0	0	0	0	29
		รวม	0	4	5	9	4	8	8	8	6	10	44	0	0	0	0	53
		ห้อง	0	1	1	2	1	1	1	1	1	1	6	0	0	0	0	8
56	บ้านห้องคลองร่องคำ	ชาย	0	7	3	10	4	8	9	12	6	11	50	0	0	0	0	60
		หญิง	0	11	6	17	3	10	10	10	8	8	49	0	0	0	0	66
		รวม	0	18	9	27	7	18	19	22	14	19	99	0	0	0	0	126
		ห้อง	0	1	1	2	1	1	1	1	1	1	6	0	0	0	0	8
57	บ้านโพง	ชาย	0	4	8	12	6	8	3	9	10	5	41	8	6	5	19	72
		หญิง	0	8	5	13	4	4	4	5	3	7	27	6	8	6	20	60
		รวม	0	12	13	25	10	12	7	14	13	12	68	14	14	11	39	132
		ห้อง	0	1	1	2	1	1	1	1	1	1	6	1	1	1	3	11

อำเภอ ลำดับที่	ชื่อโรงเรียน	เพศ ห้อง	ก่อนประถม				ประถมศึกษา						มัธยมต้น				รวมทั้งสิ้น	
			อ.1	อ.2	อ.3	รวม	ป.1	ป.2	ป.3	ป.4	ป.5	ป.6	รวม	ม.1	ม.2	ม.3		รวม
58	บ้านโนนแดง	ชาย	0	3	5	8	0	5	1	4	8	4	22	0	0	0	0	30
		หญิง	0	1	2	3	3	1	0	2	1	4	11	0	0	0	0	14
		รวม	0	4	7	11	3	6	1	6	9	8	33	0	0	0	0	44
		ห้อง	0	1	1	2	1	1	1	1	1	1	6	0	0	0	0	8
รวมอำเภอเลิงนกทา		ชาย	2	287	287	576	368	371	372	403	460	459	2,433	173	146	146	465	3,474
		หญิง	7	301	287	595	300	352	411	368	407	404	2,242	155	144	105	404	3,241
		รวม	9	588	574	1,171	668	723	783	771	867	863	4,675	328	290	251	869	6,715
		ห้อง	3	60	57	120	60	63	65	64	63	65	380	18	18	18	54	554
อ.ไทยเจริญ																		
1	บ้านคำเตย	ชาย	0	4	6	10	6	8	0	7	5	7	33	0	0	0	0	43
		หญิง	0	4	4	8	5	6	10	6	6	4	37	0	0	0	0	45
		รวม	0	8	10	18	11	14	10	13	11	11	70	0	0	0	0	88
		ห้อง	0	1	1	2	1	1	1	1	1	1	6	0	0	0	0	8
2	บ้านหนองซ่งแย้	ชาย	0	0	0	0	0	0	0	0	0	0	0	0	0	0	0	0
		หญิง	0	0	0	0	0	0	0	0	0	0	0	0	0	0	0	0
		รวม	0	0	0	0	0	0	0	0	0	0	0	0	0	0	0	0
		ห้อง	0	0	0	0	0	0	0	0	0	0	0	0	0	0	0	0
3	บ้านดงสวรรค์	ชาย	0	3	4	7	1	2	2	5	7	7	24	0	0	0	0	31
		หญิง	0	1	3	4	4	1	4	5	3	2	19	0	0	0	0	23
		รวม	0	4	7	11	5	3	6	10	10	9	43	0	0	0	0	54
		ห้อง	0	1	1	2	1	1	1	1	1	1	6	0	0	0	0	8

อำเภอ ลำดับที่	ชื่อโรงเรียน	เพศ ห้อง	ก่อนประถม				ประถมศึกษา						มัธยมต้น				รวมทั้งสิ้น	
			อ.1	อ.2	อ.3	รวม	ป.1	ป.2	ป.3	ป.4	ป.5	ป.6	รวม	ม.1	ม.2	ม.3		รวม
4	บ้านหนองลุมพุก	ชาย	0	1	2	3	3	5	5	5	2	3	23	0	0	0	0	26
		หญิง	0	3	2	5	2	5	2	5	2	4	20	0	0	0	0	25
		รวม	0	4	4	8	5	10	7	10	4	7	43	0	0	0	0	51
		ห้อง	0	1	1	2	1	1	1	1	1	1	6	0	0	0	0	8
5	บ้านหนองสนม	ชาย	0	3	4	7	0	3	4	2	7	5	21	0	0	0	0	28
		หญิง	0	5	5	10	5	5	5	5	3	4	27	0	0	0	0	37
		รวม	0	8	9	17	5	8	9	7	10	9	48	0	0	0	0	65
		ห้อง	0	1	1	2	1	1	1	1	1	1	6	0	0	0	0	8
6	บ้านพีชคาม	ชาย	0	1	2	3	1	1	0	1	4	1	8	0	0	0	0	11
		หญิง	0	2	4	6	3	1	1	2	0	2	9	0	0	0	0	15
		รวม	0	3	6	9	4	2	1	3	4	3	17	0	0	0	0	26
		ห้อง	0	1	1	2	1	1	1	1	1	1	6	0	0	0	0	8
7	บ้านหนองสองห้อง ทรัพย์เจริญ	ชาย	0	0	2	2	3	1	1	4	4	7	20	1	6	1	8	30
		หญิง	0	1	1	2	1	2	0	2	3	2	10	2	3	2	7	19
		รวม	0	1	3	4	4	3	1	6	7	9	30	3	9	3	15	49
		ห้อง	0	1	1	2	1	1	1	1	1	1	6	1	1	1	3	11
8	บ้านคำไผ่โนนบ้านใหม่	ชาย	0	2	1	3	3	2	1	2	1	0	9	0	0	0	0	12
		หญิง	0	6	2	8	0	3	4	3	3	0	13	0	0	0	0	21
		รวม	0	8	3	11	3	5	5	5	4	0	22	0	0	0	0	33
		ห้อง	0	1	1	2	1	1	1	1	1	0	5	0	0	0	0	7

อำเภอ ลำดับที่	ชื่อโรงเรียน	เพศ ห้อง	ก่อนประถม				ประถมศึกษา						มัธยมต้น				รวมทั้งสิ้น	
			อ.1	อ.2	อ.3	รวม	ป.1	ป.2	ป.3	ป.4	ป.5	ป.6	รวม	ม.1	ม.2	ม.3		รวม
9	บ้านพอกโนนหนองผือ คำไผ่ใต้	ชาย	0	2	2	4	4	9	5	5	13	2	38	5	11	4	20	62
		หญิง	0	11	2	13	5	3	7	4	5	5	29	7	9	4	20	62
		รวม	0	13	4	17	9	12	12	9	18	7	67	12	20	8	40	124
		ห้อง	0	1	1	2	1	1	1	1	1	1	6	1	1	1	3	11
10	บ้านโสกน้ำใส	ชาย	0	3	1	4	4	2	1	3	4	2	16	0	0	0	0	20
		หญิง	0	4	0	4	1	3	2	4	3	1	14	0	0	0	0	18
		รวม	0	7	1	8	5	5	3	7	7	3	30	0	0	0	0	38
		ห้อง	0	1	1	2	1	1	1	1	1	1	6	0	0	0	0	8
11	บ้านหนองนกเขียน	ชาย	0	2	0	2	0	1	1	4	4	4	14	0	0	0	0	16
		หญิง	0	0	1	1	3	3	0	3	2	4	15	0	0	0	0	16
		รวม	0	2	1	3	3	4	1	7	6	8	29	0	0	0	0	32
		ห้อง	0	1	1	2	1	1	1	1	1	1	6	0	0	0	0	8
12	บ้านป่าตาว	ชาย	0	3	0	3	5	4	2	3	2	2	18	0	0	0	0	21
		หญิง	0	4	2	6	5	3	6	6	3	4	27	0	0	0	0	33
		รวม	0	7	2	9	10	7	8	9	5	6	45	0	0	0	0	54
		ห้อง	0	1	1	2	1	1	1	1	1	1	6	0	0	0	0	8
13	บ้านไทยเจริญ	ชาย	0	1	1	2	3	2	4	2	9	5	25	0	0	0	0	27
		หญิง	0	2	2	4	4	5	2	6	5	4	26	0	0	0	0	30
		รวม	0	3	3	6	7	7	6	8	14	9	51	0	0	0	0	57
		ห้อง	0	1	1	2	1	1	1	1	1	1	6	0	0	0	0	8

อำเภอ ลำดับที่	ชื่อโรงเรียน	เพศ ห้อง	ก่อนประถม				ประถมศึกษา						มัธยมต้น				รวมทั้งสิ้น	
			อ.1	อ.2	อ.3	รวม	ป.1	ป.2	ป.3	ป.4	ป.5	ป.6	รวม	ม.1	ม.2	ม.3		รวม
14	บ้านสามแยกภูถอย	ชาย	0	3	5	8	1	2	2	5	5	5	20	0	0	0	0	28
		หญิง	0	6	4	10	5	12	9	7	12	4	49	0	0	0	0	59
		รวม	0	9	9	18	6	14	11	12	17	9	69	0	0	0	0	87
		ห้อง	0	1	1	2	1	1	1	1	1	1	6	0	0	0	0	8
15	บ้านห้วยยาง (ครูประชาสรรค์)	ชาย	0	0	4	4	7	1	2	2	5	5	22	0	0	0	0	26
		หญิง	0	3	3	6	0	1	2	1	3	3	10	0	0	0	0	16
		รวม	0	3	7	10	7	2	4	3	8	8	32	0	0	0	0	42
		ห้อง	0	1	1	2	1	1	1	1	1	1	6	0	0	0	0	8
16	บ้านน้ำคำ	ชาย	0	6	2	8	5	5	1	5	5	4	25	0	0	0	0	33
		หญิง	0	5	3	8	2	4	1	6	9	2	24	0	0	0	0	32
		รวม	0	11	5	16	7	9	2	11	14	6	49	0	0	0	0	65
		ห้อง	0	1	1	2	1	1	1	1	1	1	6	0	0	0	0	8
17	บ้านคำสร้างช้าง	ชาย	0	8	4	12	8	8	9	4	9	5	43	6	5	5	16	71
		หญิง	0	2	2	4	6	4	4	4	4	9	31	6	3	6	15	50
		รวม	0	10	6	16	14	12	13	8	13	14	74	12	8	11	31	121
		ห้อง	0	1	1	2	1	1	1	1	1	1	6	1	1	1	3	11
18	บ้านโชคชัยพรตาดไฮ	ชาย	0	5	3	8	2	3	1	2	3	2	13	0	0	0	0	21
		หญิง	0	4	3	7	3	4	1	5	4	3	20	0	0	0	0	27
		รวม	0	9	6	15	5	7	2	7	7	5	33	0	0	0	0	48
		ห้อง	0	1	1	2	1	1	1	1	1	1	6	0	0	0	0	8

อำเภอ ลำดับที่	ชื่อโรงเรียน	เพศ ห้อง	ก่อนประถม				ประถมศึกษา						มัธยมต้น				รวมทั้งสิ้น	
			อ.1	อ.2	อ.3	รวม	ป.1	ป.2	ป.3	ป.4	ป.5	ป.6	รวม	ม.1	ม.2	ม.3		รวม
19	บ้านนาเอื้องนางข้างเฒ่า	ชาย	0	2	10	12	3	5	6	8	3	9	34	0	0	0	0	46
		หญิง	0	2	2	4	5	0	5	1	2	6	19	0	0	0	0	23
		รวม	0	4	12	16	8	5	11	9	5	15	53	0	0	0	0	69
		ห้อง	0	1	1	2	1	1	1	1	1	1	6	0	0	0	0	8
20	บ้านเหล่าหันทราย	ชาย	0	3	3	6	5	6	3	8	10	9	41	0	0	0	0	47
		หญิง	0	7	7	14	5	6	5	5	6	12	39	0	0	0	0	53
		รวม	0	10	10	20	10	12	8	13	16	21	80	0	0	0	0	100
		ห้อง	0	1	1	2	1	1	1	1	1	1	6	0	0	0	0	8
21	บ้านโนนแดง ประชานุเคราะห์	ชาย	0	4	4	8	6	2	2	3	3	7	23	0	0	0	0	31
		หญิง	0	1	4	5	4	3	3	3	3	7	23	0	0	0	0	28
		รวม	0	5	8	13	10	5	5	6	6	14	46	0	0	0	0	59
		ห้อง	0	1	1	2	1	1	1	1	1	1	6	0	0	0	0	8
22	บ้านส้มฝ่อ	ชาย	0	7	8	15	12	8	9	9	13	15	66	6	2	4	12	93
		หญิง	0	13	10	23	4	7	10	10	9	10	50	4	4	1	9	82
		รวม	0	20	18	38	16	15	19	19	22	25	116	10	6	5	21	175
		ห้อง	0	1	1	2	1	1	1	1	1	1	6	1	1	1	3	11
23	บ้านนางาม	ชาย	0	3	0	3	2	1	2	3	2	4	14	0	0	0	0	17
		หญิง	0	1	3	4	2	1	4	5	3	1	16	0	0	0	0	20
		รวม	0	4	3	7	4	2	6	8	5	5	30	0	0	0	0	37
		ห้อง	0	1	1	2	1	1	1	1	1	1	6	0	0	0	0	8



อำเภอ ลำดับที่	ชื่อโรงเรียน	เพศ ห้อง	ก่อนประถม				ประถมศึกษา						มัธยมต้น				รวมทั้งสิ้น	
			อ.1	อ.2	อ.3	รวม	ป.1	ป.2	ป.3	ป.4	ป.5	ป.6	รวม	ม.1	ม.2	ม.3		รวม
รวมอำเภอไทยเจริญ		ชาย	0	66	68	134	84	81	63	92	120	110	550	18	24	14	56	740
		หญิง	0	87	69	156	74	82	87	98	93	93	527	19	19	13	51	734
		รวม	0	153	137	290	158	163	150	190	213	203	1,077	37	43	27	107	1,474
		ห้อง	0	22	22	44	22	22	22	22	22	21	131	4	4	4	12	187
รวมทั้งสิ้น		ชาย	25	721	790	1,535	940	935	956	1,032	1,081	1,219	6,163	361	353	333	1,045	8,743
		หญิง	37	771	733	1,538	805	885	956	920	1,003	1,065	5,634	320	281	252	851	8,023
		รวม	62	1,492	1,523	3,073	1,745	1,820	1,912	1,952	2,084	2,284	11,797	681	634	585	1,896	16,766
		ห้อง	10	175	173	357	180	183	185	184	186	186	1,104	50	46	47	142	1,603

ตารางที่ 8 จำนวนบุคลากรในสำนักงานเขตพื้นที่การศึกษายโสธร เขต 2 จำแนกตามตำแหน่ง กลุ่มงาน และเพศ ปีการศึกษา 2567

ที่	ตำแหน่ง	เพศ		
		ชาย	หญิง	รวม
1	ผู้อำนวยการสำนักงานเขตพื้นที่	1	0	1
2	รองผู้อำนวยการสำนักงานเขตพื้นที่	2	1	3
3	ศึกษานิเทศก์	1	8	9
4	บุคลากรทางการศึกษา	14	25	39
5	ลูกจ้างประจำ	4	0	4
6	พนักงานราชการ	2	1	3
7	ลูกจ้างชั่วคราว	4	7	11
8	ยามรักษาการณ์	2	0	2
<b>รวม</b>		<b>30</b>	<b>42</b>	<b>72</b>

ที่	กลุ่มงาน	เพศ		
		ชาย	หญิง	รวม
1	ผู้อำนวยการสำนักงานเขตพื้นที่	1	0	1
2	รองผู้อำนวยการสำนักงานเขตพื้นที่	2	1	3
3	กลุ่มอำนวยการ	3	3	6
4	กลุ่มนโยบายและแผน	2	4	6
5	กลุ่มบริหารงานบุคคล	2	7	9
6	กลุ่มส่งเสริมการจัดการศึกษา	3	2	5
7	กลุ่มนิเทศ ติดตาม และประเมินผล การจัดการศึกษา	1	8	9
8	หน่วยตรวจสอบภายใน	0	2	2
9	กลุ่มบริหารงานการเงินและสินทรัพย์	2	6	8
10	กลุ่มพัฒนาครูและบุคลากรทางการศึกษา		1	1
11	กลุ่มส่งเสริมการศึกษาทางไกล เทคโนโลยีสารสนเทศและการสื่อสาร	1		1
12	กลุ่มกฎหมายและคดี	1		1
13	ลูกจ้างประจำ	4		4
14	พนักงานราชการ	2	1	3
15	ลูกจ้างชั่วคราว	4	7	11
16	ยามรักษาการณ์	2	0	2
<b>รวม</b>		<b>30</b>	<b>42</b>	<b>72</b>

ตารางที่ 9 จำนวนครู จำแนกตามตำแหน่ง สังกัดสำนักงานคณะกรรมการการศึกษาขั้นพื้นฐาน รายอำเภอ ปีการศึกษา 2567

อำเภอ ลำดับที่	ชื่อโรงเรียน	ตำแหน่ง				รวม
		ผู้อำนวยการ	รองผู้อำนวยการ	ครูผู้สอน	พนักงานราชการ/ ลูกจ้างชั่วคราว (สายผู้สอน)	
อ.ทรายมูล						
1	บ้านดงมะไฟ	1		8		9
2	บ้านคำครตา	1		10		11
3	บ้านโคกก่องดอนนทชุม(อ่างประชาอนุกุล)	1		2	1	4
4	บ้านกุดกว้าง			2		2
5	บ้านคำแซนศอก	1		2	1	4
6	บ้านโคกกลางหนองเตะແລະ			1	1	2
7	บ้านหนองลาดควาย	1		2		3
8	บ้านสีสุก			2		2
9	บ้านตุ้ลาด	1		9		10
10	บ้านโสกผักหวาน			1		1
11	บ้านเสาเล้า			2		2
12	ทรายมูลประชาราษฎร์	1	1	13	2	17
13	ชุมชนบ้านโคกยาว	1		5	2	8
14	บ้านนาโป่ง	1		4	1	6

อำเภอ ลำดับที่	ชื่อโรงเรียน	ตำแหน่ง				รวม
		ผู้อำนวยการ	รองผู้อำนวยการ	ครูผู้สอน	พนักงานราชการ/ ลูกจ้างชั่วคราว (สายผู้สอน)	
15	บ้านเหล่าเมย			6		6
16	บ้านหนองไก่อ่าว(ฉวีบรรณสารพิจิตรอุปถัมภ์)	0	0	0	0	0
17	บ้านดอนหวาย	0	0	0	0	0
18	บ้านนาเวียง	1		14	1	16
19	บ้านโป่ง(คำประชาชนกุล)			2	1	3
20	บ้านหนองแวง	1		2		3
21	บ้านบะคอม	1		2		3
22	บ้านสร้างช้างไผ่หนองไร่มิตรภาพที่ 143	1	1	14		16
23	บ้านโคกกลาง	1		10		11
24	บ้านนาเวียง	1		6	1	8
<b>รวม</b>		<b>15</b>	<b>2</b>	<b>119</b>	<b>11</b>	<b>147</b>
<b>อ.กุดชุม</b>						
1	ชุมชนบ้านกำแมด	1		10		11
2	บ้านกุดหิน	1		3	1	5
3	บ้านหนองตาไ้			2		2
4	บ้านหนองเหี้ย	1		4	1	6
5	บ้านโนนยาง	1	1	12		14

อำเภอ ลำดับที่	ชื่อโรงเรียน	ตำแหน่ง				รวม
		ผู้อำนวยการ	รองผู้อำนวยการ	ครูผู้สอน	พนักงานราชการ/ ลูกจ้างชั่วคราว (สายผู้สอน)	
6	บ้านห้วยวัง(อุสุภราชวิทยาคาร)	1		10	2	13
7	บ้านหนองเมืองกลาง	1		10	1	12
8	บ้านสองคร			7		
9	บ้านเอราวัณ	0	0	0	0	0
10	บ้านหนองบอน	1		14	1	16
11	บ้านหนองเรือ	1		3		4
12	บ้านหนองแก	1		5		6
13	อนุบาลกุดชุมพัฒนา(ศรีวิสารรังสรรค์)	1	1	21		23
14	บ้านเหล่าตำแย			3	1	4
15	บ้านค้ำน้ำสร้าง	1	1	13		15
16	บ้านเที่ยงนาเรียง			2		2
17	บ้านดงสำราญ	1		3		4
18	บ้านภูถ้ำพระพรเจริญ			3	1	4
19	บ้านนาโสี	1		3	2	6
20	บ้านโสกท่าลาดพัฒนา			2		2
21	บ้านกุดแดง	1		11	1	13

อำเภอ ลำดับที่	ชื่อโรงเรียน	ตำแหน่ง				รวม
		ผู้อำนวยการ	รองผู้อำนวยการ	ครูผู้สอน	พนักงานราชการ/ ลูกจ้างชั่วคราว (สายผู้สอน)	
22	บ้านนาซิม	1		4		5
23	ชุมชนประชาสรรค์	0	0	0	0	0
24	ชุมชนบ้านโนนเปือย(มหาพิมพ์สงเคราะห์)	1		14		15
25	บ้านผักกะย่า	1		8		9
26	บ้านหวายกุดสว่าง	1		8		9
27	บ้านสุขเกษม	1	1	19	2	23
28	บ้านสุขเกษม(สาขาบ้านคำม่วงไข)	0	0	0	0	0
29	บ้านโพนงามเกี้ยงเก่า	1		14		15
30	บ้านแดงหนองแขง	1	1	10		12
31	บ้านคำเลา			1		1
32	บ้านม่วง			2		2
33	บ้านสร้างแต่นาประเสริฐ	1		8		9
34	บ้านนาทม	1		3		4
35	บ้านโคกศรี	1		3	1	5
36	บ้านหนองหว้า			3	1	4
37	บ้านหนองหมี	1		14	1	16

อำเภอ ลำดับที่	ชื่อโรงเรียน	ตำแหน่ง				รวม
		ผู้อำนวยการ	รองผู้อำนวยการ	ครูผู้สอน	พนักงานราชการ/ ลูกจ้างชั่วคราว (สายผู้สอน)	
38	บ้านกุดไกรสร			4	1	5
39	บ้านคำบอน	1		5		6
40	บ้านโนนดินแดง	1		11	1	13
41	บ้านหนองแหน	1		7		8
42	บ้านคำผักหนาม	1		10		11
43	บ้านโนนประทาย	1	1	13		15
44	บ้านคำก้าว			3	1	4
45	บ้านโนนใหญ่	1		4		5
46	บ้านห้วยนา	1		3		4
47	บ้านหนองบัวบาน	1		3		4
48	บ้านโสกน้ำขาว			2		2
49	บ้านห้วยแก้งหนองศาลา	1		14		15
<b>รวม</b>		<b>34</b>	<b>6</b>	<b>331</b>	<b>19</b>	<b>383</b>
<b>อ.ป่าติ้ว</b>						
1	บ้านนิคม	1		2		3
2	บ้านหนองบาก	1		5	1	7
3	บ้านเชียงเครือคำสร้างบ่อ	1		3	1	5

อำเภอ ลำดับที่	ชื่อโรงเรียน	ตำแหน่ง				รวม
		ผู้อำนวยการ	รองผู้อำนวยการ	ครูผู้สอน	พนักงานราชการ/ ลูกจ้างชั่วคราว (สายผู้สอน)	
4	บ้านโคกพระเจ้าโนนรัง	1		3	1	5
5	บ้านม่วงไข่			3		3
6	บ้านกระจาย	1		10	1	12
7	บ้านหนองสำโรง	1		2	1	4
8	บ้านโคกสะอาดใหม่สามัคคี	1		3		4
9	บ้านนาดี(ครูประชารัฐ)	1		5		6
10	บ้านดงสว่าง			2	1	3
11	บ้านหนองแซ้			7		7
12	บ้านหนองชุม	1		12		13
13	บ้านโคกกลาง	1		3	1	5
14	บ้านโคกสุวรรณ	1		3		4
15	บ้านโคกนาโก	1		13		14
16	บ้านคำกลาง	1		3		4
17	บ้านเซ่งพัฒนา			2		2
18	บ้านท่าลาดโนนตูม			1		1
19	ชุมชนบ้านเชียงเพ็ง	1		14		15



อำเภอ ลำดับที่	ชื่อโรงเรียน	ตำแหน่ง				รวม
		ผู้อำนวยการ	รองผู้อำนวยการ	ครูผู้สอน	พนักงานราชการ/ ลูกจ้างชั่วคราว (สายผู้สอน)	
20	บ้านเขื่อนม่วง			2		2
21	บ้านกลางสระเกษ	1		3		4
22	ป่าติ้วร่มโพธิาริณันท์นุกูล	1		8		9
23	บ้านหนองแสงโคกสะอาด			5		5
24	บ้านโพธิญาณ			1	1	2
25	บ้านโพธิ์ไทรโพธิ์ศรี	1		13		14
26	บ้านป่าตอง			3		3
27	ชุมชนบ้านศรีฐาน	1	1	11		13
28	บ้านเตาไห	1		14		15
29	บ้านกุดสำโรง			2		2
<b>รวม</b>		<b>19</b>	<b>1</b>	<b>158</b>	<b>8</b>	<b>186</b>
<b>อ.เลิงนกทา</b>						
1	บ้านกุดเข้ด่อนหนองบัว	1		14	1	16
2	บ้านกุดเชียงหมี	1		14		15
3	บ้านกุดขุ่นสวาสดี	1		7		9
4	บ้านห้วยยาง	1		3	1	5
5	บ้านแก้งนาคำ	1		3		4

อำเภอ ลำดับที่	ชื่อโรงเรียน	ตำแหน่ง				รวม
		ผู้อำนวยการ	รองผู้อำนวยการ	ครูผู้สอน	พนักงานราชการ/ ลูกจ้างชั่วคราว (สายผู้สอน)	
6	บ้านกุดมะฮองดงสว่าง			3	1	4
7	บ้านนาโพธิ์อ่างสร้างหิน	1		14	1	16
8	บ้านดอนม่วงป่าโมง	1		10	1	12
9	บ้านมันปลา	1		4		5
10	บ้านกุดแห่	1	1	12		14
11	บ้านสมสะอาด	1		14	1	16
12	บ้านคำเก็ง			2		2
13	กุดคอก่านโคกสำราญโนนสวรรค์	1	1	13		15
14	บ้านหินสี	1		8		9
15	บ้านหนองยางห้วยสะแบก	1	1	14		16
16	บ้านดอนมะซ่อม	1		3	1	5
17	น้อมเกล้า	1	1	12		14
18	บ้านหนองแคนน้อย	1		9		10
19	บ้านโคกก่อง			1		1
20	บ้านช่องเม็ก	1	1	14		16
21	บ้านหนองเลิงคำ	1	1	13		15

อำเภอ ลำดับที่	ชื่อโรงเรียน	ตำแหน่ง				รวม
		ผู้อำนวยการ	รองผู้อำนวยการ	ครูผู้สอน	พนักงานราชการ/ ลูกจ้างชั่วคราว (สายผู้สอน)	
22	บ้านบุงคำ	1		3		4
23	บ้านป่าซ้าง			2		2
24	บ้านโคกเจริญ	1		5		6
25	บ้านหนองแคน	1		14		15
26	บ้านศรีแก้ว	1	1	10	1	13
27	บ้านโคกใหญ่	1		3	1	5
28	บ้านศรีสว่าง	1		2		3
29	บ้านแสนสำราญ	1		2	1	
30	บ้านสร้างมิ่งมิตรภาพที่ 191	1		11		12
31	บ้านโนนหาด	1		3		4
32	บ้านโคกกอกหินเหล็กไฟ	1		3		4
33	บ้านคิมยาว			1		1
34	บ้านท่าลาดเหล่าอาภรณ์	1		4		5
35	บ้านหนองโสน	1		4	1	6
36	บ้านดอนฮี	1	1	14		16
37	บ้านม่วงกาซัง	1		14		15

อำเภอ ลำดับที่	ชื่อโรงเรียน	ตำแหน่ง				รวม
		ผู้อำนวยการ	รองผู้อำนวยการ	ครูผู้สอน	พนักงานราชการ/ ลูกจ้างชั่วคราว (สายผู้สอน)	
38	บ้านกุดโจด	1		2	1	4
39	บ้านนาจาน	1		4		5
40	บ้านพรหมนิม			3	1	4
41	บ้านแยประชาสรรค์	1		10	1	12
42	บ้านคิมชาติตาดบศรีสมพร	1		10		11
43	อนุบาลเลิงนกทา	1	1	29	1	32
44	บ้านดำน	1		14		15
45	บ้านโป่งหนองสิม	1		3		4
46	บ้านโคกสะอาดเกษตรพัฒนา	1		13		14
47	บ้านหวาย	1		14		15
48	บ้านโคกสูงอ่างสมบูรณ์	1		9	1	11
49	บ้านนาเซแสงวิไล	1		3		4
50	บ้านป่าซาด	1		2	2	5
51	บ้านหนองบึง	1		3		4
52	บ้านท่าศิลา	1		4		5
53	ชุมชนห้องแซงวิทยา	1		10		11

อำเภอ ลำดับที่	ชื่อโรงเรียน	ตำแหน่ง				รวม
		ผู้อำนวยการ	รองผู้อำนวยการ	ครูผู้สอน	พนักงานราชการ/ ลูกจ้างชั่วคราว (สายผู้สอน)	
54	บ้านห้องแซง	1		8		9
55	บ้านดงยาง(คุรุราษฎร์บำรุง)	1		4		5
56	บ้านห้องคลองร่องคำ	1		10		11
57	บ้านโพง	1		12	1	14
58	บ้านโนนแดง			2		2
<b>รวม</b>		<b>51</b>	<b>9</b>	<b>451</b>	<b>19</b>	<b>527</b>
<b>อ.ไทยเจริญ</b>						
1	บ้านคำเตย	1		8	2	11
2	บ้านหนองซ่งแย้	0	0	0	0	0
3	บ้านดงสวรรค์	1		2	1	4
4	บ้านหนองลุมพุก	1		2	2	5
5	บ้านหนองสนม	1		5		6
6	บ้านพีชคาม			2		2
7	บ้านหนองสองห้องทรัพย์เจริญ			7	1	8
8	บ้านคำไผ่โนนบ้านใหม่			2		2
9	บ้านพอกโนนหนองผือคำไผ่ใต้	1		14		15
10	บ้านโสกน้ำใส			1	1	2

อำเภอ ลำดับที่	ชื่อโรงเรียน	ตำแหน่ง				รวม
		ผู้อำนวยการ	รองผู้อำนวยการ	ครูผู้สอน	พนักงานราชการ/ ลูกจ้างชั่วคราว (สายผู้สอน)	
11	บ้านหนองนกเขียน	1		3		4
12	บ้านป่าตาว	1		4		5
13	บ้านไทยเจริญ	1		7	1	9
14	บ้านสามแยกภูกอย	1		6	1	8
15	บ้านห้วยยาง(ครูประชาสรรค์)	1		1		2
16	บ้านน้ำคำ	1		4		5
17	บ้านคำสร้างช้าง	1		14		15
18	บ้านโชคชัยพรตาดไฮ	1		3		4
19	บ้านนาเฮืองนางช้างเผ่า	1		4		5
20	บ้านเหล่าหินทราย	1		6	1	8
21	บ้านโนนแดงประชานุเคราะห์			5		5
22	บ้านส้มฝ่อ	1		14	1	16
23	บ้านนางาม	1		2	1	4
รวม		17	0	116	12	145
รวมทั้งสิ้น						

ตารางที่ 10 จำนวนโรงเรียนขนาดเล็ก รายอำเภอ ปีการศึกษา 2567

อำเภอ ลำดับที่	โรงเรียน	จำนวน ห้องเรียน	จำนวนนักเรียน			จำนวนผู้บริหารโรงเรียนและครู				รวม
			ชาย	หญิง	รวม	ผู้อำนวยการ	รองผู้อำนวยการ	ครูผู้สอน	พนักงานราชการ/ ลูกจ้างชั่วคราว (สายผู้สอน)	
อ.ทรายมูล										
1	บ้านดงมะไฟ	8	37	45	82	1		8	0	9
2	บ้านโคกก่องดอนนกชุม(อ่างประชานุกูล)	8	20	28	48	1		2	1	4
3	บ้านกุดกว้าง	4	12	4	16			2	0	2
4	บ้านคำแซนศอก	8	22	13	35	1		2	1	4
5	บ้านโคกกลางหนองตะแหละ	8	16	6	22			1	1	2
6	บ้านหนองลาดควาย	8	14	9	23	1		2	0	3
7	บ้านสีสุก	8	21	12	33			2	0	2
8	บ้านดู่ลาด	10	27	19	46	1		9	0	10
9	บ้านโสกผักหวาน	8	16	11	27			1	1	2
10	บ้านเสาเล้า	8	19	11	30			2	0	2
11	ชุมชนบ้านโคกยาว	8	54	56	110	1		5	2	8
12	บ้านนาโป่ง	8	31	38	69	1		4	1	6
13	บ้านเหล่าเมย	11	25	26	51			6	0	6
14	บ้านโป่ง(คำประชานุกูล)	8	37	43	80	1		4	1	6
15	บ้านหนองแวง	8	18	13	31			2	0	2

อำเภอ  ลำดับที่	โรงเรียน	จำนวน ห้องเรียน	จำนวนนักเรียน			จำนวนผู้บริหารโรงเรียนและครู				รวม
			ชาย	หญิง	รวม	ผู้อำนวยการ	รองผู้อำนวยการ	ครูผู้สอน	พนักงานราชการ/ ลูกจ้างชั่วคราว (สายผู้สอน)	
16	บ้านบะคอม	8	13	17	30	1		2	0	3



อำเภอ ลำดับที่	โรงเรียน	จำนวน ห้องเรียน	จำนวนนักเรียน			จำนวนผู้บริหารโรงเรียนและครู				รวม
			ชาย	หญิง	รวม	ผู้อำนวยการ	รองผู้อำนวยการ	ครูผู้สอน	พนักงานราชการ/ ลูกจ้างชั่วคราว (สายผู้สอน)	
17	บ้านนาเรียง	13	37	33	70	1		6	1	8
รวม		142	419	384	803	10	0	60	9	79
อ.กุดชุม										
1	บ้านกุดหิน	8	44	37	81	1		3	1	5
2	บ้านหนองตาไก้	8	15	14	29			2	0	2
3	บ้านหนองเที้ย	8	32	31	63	1		4	1	6
4	บ้านสองคร	10	34	37	71			7	0	7
5	บ้านหนองเรือ	8	21	23	44	1		3	0	4
6	บ้านหนองแก	8	37	38	75	1		5	0	6
7	บ้านเหล่าตำแย	8	18	25	43			3	1	4
8	บ้านเที่ยงนาเรียง	8	13	13	26			2		2
9	บ้านดงสำราญ	8	46	35	81	1		3	0	4
10	บ้านภูถ้ำพระพรเจริญ	8	27	18	45			3	1	4
11	บ้านนาไส้	12	27	24	51	1		3	2	6
12	บ้านโสกท่าลาดพัฒนา	8	18	13	31			2	0	2
13	บ้านนาซิม	8	23	17	40	1		4	0	5
14	บ้านผักกะย่า	11	35	40	75	1		8	0	9

อำเภอ  ลำดับที่	โรงเรียน	จำนวน ห้องเรียน	จำนวนนักเรียน			จำนวนผู้บริหารโรงเรียนและครู				รวม
			ชาย	หญิง	รวม	ผู้อำนวยการ	รองผู้อำนวยการ	ครูผู้สอน	พนักงานราชการ/ ลูกจ้างชั่วคราว (สายผู้สอน)	
15	บ้านหวายกุดสว่าง	9	44	48	92	1		8	0	9
16	บ้านสุขเกษม(สาขาบ้านคำม่วงไข)	8	20	21	41			0	0	0
17	บ้านคำเลา	7	9	12	21			1		1
18	บ้านม่วง	7	11	10	21			2		2
19	บ้านสร้างเต็นาประเสริฐ	11	33	37	70	1		8		9
20	บ้านนาทม	8	21	27	48	1		3	0	4
21	บ้านโคกศรี	8	22	30	52	1		3	1	5
22	บ้านหนองหัว	8	36	19	55			3	1	4
23	บ้านกุดไกรสร	9	43	35	78			4	1	5
24	บ้านคำบอนศรีชุมพล	8	29	21	50	1		5		6
25	บ้านหนองแหน	8	52	53	105	1		7		8
26	บ้านคำก่าว	7	16	14	30			3	1	4
27	บ้านโนนใหญ่	9	33	28	61	1		4		5
28	บ้านหัวนา	8	26	17	43	1		3		4
29	บ้านหนองบัวบาน	8	35	16	51	1		3		4
30	บ้านโสกน้ำขาว	8	13	14	27			2	0	2
รวม		89	632	562	1,194	13	0	84	7	104

อำเภอ  ลำดับที่	โรงเรียน	จำนวน ห้องเรียน	จำนวนนักเรียน			จำนวนผู้บริหารโรงเรียนและครู				รวม
			ชาย	หญิง	รวม	ผู้อำนวยการ	รองผู้อำนวยการ	ครูผู้สอน	พนักงานราชการ/ ลูกจ้างชั่วคราว (สายผู้สอน)	
อ.ป่าต้ว										
1	บ้านนิคม	8	17	14	31	1		2	0	3
2	บ้านหนองบก	11	45	22	67	1		5	1	7
3	บ้านเชียงเครือคำสร้างบ่อ	8	27	24	51	1		3	1	5
4	บ้านโคกพระเจ้าโนนรัง	8	18	22	40	1		3	1	5
5	บ้านม่วงไข่	7	20	9	29			3	0	3
6	บ้านหนองสำโรง	8	30	34	64	1		2	1	4
7	บ้านโคกสะอาดใหม่สามัคคี	7	17	12	29			5	0	5
8	บ้านนาดี(ครูประชารัฐ)	8	32	32	64	1		5	0	6
9	บ้านดงสว่าง	8	13	24	37			2	1	3
10	บ้านหนองแซ้	11	41	33	74			7	0	7
11	บ้านโคกกลาง	8	20	16	36	1		3	1	5
12	บ้านโคกสุวรรณ	8	28	13	41	1		3		4
13	บ้านคำกลาง	7	11	24	35	1		3	0	4
14	บ้านเซ่งพัฒนา	4	6	9	15			2		2
15	บ้านท่าลาดโนนตุม	8	17	9	26			1		1
16	บ้านเซโนนม่วง	5	11	0	11			2	0	2

อำเภอ ลำดับที่	โรงเรียน	จำนวน ห้องเรียน	จำนวนนักเรียน			จำนวนผู้บริหารโรงเรียนและครู				รวม
			ชาย	หญิง	รวม	ผู้อำนวยการ	รองผู้อำนวยการ	ครูผู้สอน	พนักงานราชการ/ ลูกจ้างชั่วคราว (สายผู้สอน)	
17	บ้านกลางสระเกษ	8	50	20	70	1		3	0	4
18	บ้านหนองแสงโคกสะอาด	8	45	32	77	0		5	0	5
19	บ้านโพธิ์ฐาน	8	13	16	29			1		1
20	บ้านป่าตอง	8	32	30	62			3		3
21	บ้านกุดสำโรง	8	12	9	21			2		2
		164	505	404	909	10	0	65	6	81
อ.เลิงนกทา										
1	บ้านกุดขุ่นสวาสดี	8	49	43	92	1		7		8
2	บ้านห้วยยาง	8	37	27	64	1		3	1	5
3	บ้านแก้งนาคำ	8	22	34	56	1		3		4
4	บ้านกุดมะฮองดงสว่าง	8	24	14	38			3	1	4
5	บ้านมันปลา	8	43	31	74	1		4	0	5
6	บ้านคำเก็ง	8	19	7	26			2		2
7	บ้านหินสัว	8	56	33	89	1		8		9
8	บ้านดอนมะซ่อม	8	25	26	51	1		3	1	5
9	บ้านโคกก่อง	8	14	11	25			1		1
10	บ้านบุงคำ	8	19	25	44	1		3		4

อำเภอ  ลำดับที่	โรงเรียน	จำนวน ห้องเรียน	จำนวนนักเรียน			จำนวนผู้บริหารโรงเรียนและครู				รวม
			ชาย	หญิง	รวม	ผู้อำนวยการ	รองผู้อำนวยการ	ครูผู้สอน	พนักงานราชการ/ ลูกจ้างชั่วคราว (สายผู้สอน)	
11	บ้านป่าซ้าย	16	9	7	16			2	0	2
12	บ้านโคกเจริญ	8	41	41	82	1		5		6
13	บ้านโคกใหญ่	8	21	19	40	1		3	1	5
14	บ้านศรีสว่าง	6	7	9	16	1		2		3
15	บ้านแสนสำราญ	8	26	15	41	1		2	1	4
16	บ้านสร้างมิ่งมิตรภาพที่ 191	11	59	55	114	1		11		12
17	บ้านโนนหาด	8	33	16	49	1		3		4
18	บ้านโคกกอกหินเหล็กไฟ	9	23	28	51	1		3		4
19	บ้านคิมยาว	8	11	11	22	0		1	0	1
20	บ้านท่าลาดเหล่าอาภรณ์	8	35	24	59	1		4	0	5
21	บ้านหนองโสน	9	20	16	36	1		4	1	6
22	บ้านกุดโจด	8	26	32	58	1		2	1	4
23	บ้านนาจาน	8	45	47	92	1		4	2	7
24	บ้านพรหมนิม	8	21	28	49			3	1	4
25	บ้านโป่งหนองสิม	8	35	15	50	1		3	0	4
26	บ้านนาแซงวิไล	8	26	25	51	1		3	0	4
27	บ้านป่าขาด	8	41	55	96	1		2	2	5

อำเภอ  ลำดับที่	โรงเรียน	จำนวน ห้องเรียน	จำนวนนักเรียน			จำนวนผู้บริหารโรงเรียนและครู				รวม
			ชาย	หญิง	รวม	ผู้อำนวยการ	รองผู้อำนวยการ	ครูผู้สอน	พนักงานราชการ/ ลูกจ้างชั่วคราว (สายผู้สอน)	
28	บ้านหนองบึง	8	34	23	57	1		3	0	4
29	บ้านท่าศิลา	8	35	28	63	1		4	0	5
30	บ้านดงยาง(คุรุราษฎร์บำรุง)	8	24	29	53	1		4	0	5
31	บ้านโนนแดง	8	30	14	44			2	0	2
		187	621	562	1,183	18	0	73	9	100
อ.ไทยเจริญ										
1	บ้านคำเตย	8	43	45	88	1		8	2	11
2	บ้านหนองซ่งแย้	0	0	0	0			0	0	0
3	บ้านดงสวรรค์	8	31	23	54	1		2	1	4
4	บ้านหนองลุมพุก	8	26	25	51	1		2	2	5
5	บ้านหนองสนม	8	28	37	65	1		5	0	6
6	บ้านพีชคาม	8	11	15	26			2	0	2
7	บ้านหนองสองห้องทรัพย์เจริญ	11	30	19	49			7	1	8
8	บ้านคำไผ่โนนบ้านใหม่	7	12	21	33			2	0	2
9	บ้านโสกน้ำใส	8	20	18	38	1		2	1	4
10	บ้านหนองนกเขียน	8	16	16	32	1		3		4
11	บ้านป่าตาว	8	21	33	54	1		4	0	5

อำเภอ ลำดับที่	โรงเรียน	จำนวน ห้องเรียน	จำนวนนักเรียน			จำนวนผู้บริหารโรงเรียนและครู				รวม
			ชาย	หญิง	รวม	ผู้อำนวยการ	รองผู้อำนวยการ	ครูผู้สอน	พนักงานราชการ/ ลูกจ้างชั่วคราว (สายผู้สอน)	
12	บ้านไทยเจริญ	8	27	30	57	1		7	1	9
13	บ้านสามแยกกุกอย	8	28	59	87	1		6	1	8
14	บ้านห้วยยาง(ครูประชาสรรค์)	8	26	16	42	1		1		2
15	บ้านน้ำคำ	8	33	32	65	1		4	0	5
16	บ้านโชคชัยพรตาดไฮ	8	21	27	48	1		3	0	4
17	บ้านนาเฮืองนางข้างเต่า	8	46	23	69	1		4	0	5
18	บ้านเหล่าหันทราย	8	47	53	100	1		6	1	8
19	บ้านโนนแดงประชานุเคราะห์	8	31	28	59			5	0	5
20	บ้านนางาม	8	17	20	37	1		2	1	4
รวม		341	1,135	1,102	2,237	33	0	148	20	201
รวมจำนวนโรงเรียนขนาดเล็กทั้งสิ้น 125 โรงเรียน		923	3,312	3,014	6,326	84	0	430	31	565

หมายเหตุ ไม่มีจำนวนนักเรียนและบุคลากรจำนวน 5 โรงเรียน

ตารางที่ 11 จำนวนนักเรียนที่เรียนจบชั้น ป. 6 ที่ศึกษาต่อจำแนกตามเพศ และพื้นที่ของโรงเรียน ปีการศึกษา 2567

ลำดับที่	อำเภอ โรงเรียน	จำนวนนักเรียนที่จบการศึกษา			ศึกษาต่อ						รวมจำนวนนักเรียนที่จบการศึกษาและศึกษาต่อทั้งสิ้น		
		ปีการศึกษา 2567			ภายในจังหวัด			ต่างจังหวัด					
		ชาย	หญิง	รวม	ชาย	หญิง	รวม	ชาย	หญิง	รวม	ชาย	หญิง	รวม
1	อำเภอยางชุมน้อย												
	บ้านดงมะไฟ	6	2	8	6	2	8	0	0	0	6	2	8
2	บ้านคำครดา	6	7	13	6	5	11	0	2	2	6	7	13
3	บ้านโคกก่องดอนนกชุม (อ่างประชานุกุล)	1	7	8	1	7	8	0	0	0	1	7	8
4	บ้านกุดกว้าง	3	3	6	3	3	6	0	0	0	3	3	6
5	บ้านคำแซนตอก	4	4	8	4	4	8	0	0	0	4	4	8
6	บ้านโคกกลางหนองแตะแหละ	0	4	4	0	4	4	0	0	0	0	4	4
7	บ้านหนองลาดควาย	1	3	4	1	3	4	0	0	0	1	3	4
8	บ้านสี่สุข	0	0	0	0	0	0	0	0	0	0	0	0
9	บ้านตุ่ลาด	0	4	4	0	4	4	0	0	0	0	4	4
10	บ้านโสกผักหวาน	3	1	4	3	1	4	0	0	0	3	1	4
11	บ้านเสาเล้า	0	2	2	0	2	2	0	0	0	0	2	2
12	ทรายมูลประชาราษฎร์	19	23	42	19	23	42	0	0	0	19	23	42
13	ชุมชนบ้านโคกยาว	10	5	15	9	4	13	1	1	2	10	5	15
14	บ้านนาโป่ง	10	7	17	10	7	17	0	0	0	10	7	17
15	บ้านเหล่าเมย	5	2	7	5	2	7	0	0	0	5	2	7



ลำดับที่	อำเภอ โรงเรียน	จำนวนนักเรียนที่จบการศึกษา			ศึกษาต่อ						รวมจำนวนนักเรียนที่จบการศึกษาและศึกษาต่อทั้งสิ้น		
		ปีการศึกษา 2567			ภายในจังหวัด			ต่างจังหวัด					
		ชาย	หญิง	รวม	ชาย	หญิง	รวม	ชาย	หญิง	รวม	ชาย	หญิง	รวม
16	บ้านหนองไก่อ่าว (ฉวีบรรณสารพิจิตรอุปถัมภ์)	0	0	0	0	0	0	0	0	0	0	0	0
17	บ้านดอนหวาย	0	0	0	0	0	0	0	0	0	0	0	0
18	บ้านนาเวียง	4	8	12	4	8	12	0	0	0	4	8	12
19	บ้านโป่ง (คำประชานุกูล)	3	2	5	3	2	5	0	0	0	3	2	5
20	บ้านหนองแวง	5	2	7	4	2	6	1	0	1	5	2	7
21	บ้านบะคอม	2	2	4	2	2	4	0	0	0	2	2	4
22	บ้านสร้างช้างไผ่หนองไร่มิตรภาพที่ 143	7	6	13	7	5	12	0	1	1	7	6	13
23	บ้านโคกกลาง	8	8	16	8	4	12	0	4	4	8	8	16
24	บ้านนาเวียง	2	0	2	2	0	2	0	0	0	2	0	2
รวมอำเภอทรายมูล		99	102	201	97	94	191	2	8	10	99	102	201
1	อำเภอกุดชุม ชุมชนบ้านกำแมด	14	7	21	12	7	19	2	0	2	14	7	21
2	บ้านกุดหิน	6	6	12	6	6	12	0	0	0	6	6	12
3	บ้านหนองตาไก่	1	3	4	1	3	4	0	0	0	1	3	4
4	บ้านหนองเหี้ย	4	3	7	4	3	7	0	0	0	4	3	7
5	บ้านโนนยาง	9	6	15	8	6	14	1	0	1	9	6	15
6	บ้านหัวงัว (อุสุภราชวิทยาคาร)	8	12	20	8	11	19	0	1	1	8	12	20
7	บ้านหนองเมืองกลาง	16	16	32	16	16	32	0	0	0	16	16	32

ลำดับที่	อำเภอ โรงเรียน	จำนวนนักเรียนที่จบการศึกษา			ศึกษาต่อ						รวมจำนวนนักเรียนที่จบการศึกษาและศึกษาต่อทั้งสิ้น		
		ปีการศึกษา 2567			ภายในจังหวัด			ต่างจังหวัด					
		ชาย	หญิง	รวม	ชาย	หญิง	รวม	ชาย	หญิง	รวม	ชาย	หญิง	รวม
8	บ้านสองคร	1	4	5	1	4	5	0	0	0	1	4	5
9	บ้านเอราวัณ	0	0	0	0	0	0	0	0	0	0	0	0
10	บ้านหนองบอน	8	4	12	8	4	12	0	0	0	8	4	12
11	บ้านหนองเรือ	7	4	11	7	4	11	0	0	0	7	4	11
12	บ้านหนองแก	7	5	12	7	5	12	0	0	0	7	5	12
13	บ้านกุดชุมพัฒนา(ศรีวิสารรังสรรค์)	38	37	75	35	34	69	3	3	6	38	37	75
14	บ้านเหล่าคำแย	2	8	10	2	8	10	0	0	0	2	8	10
15	บ้านค้ำน้ำสร้าง	15	10	25	14	9	23	1	1	2	15	10	25
16	บ้านเที่ยงนาเรียง	2	2	4	2	2	4	0	0	0	2	2	4
17	บ้านดงสำราญ	6	5	11	6	5	11	0	0	0	6	5	11
18	บ้านภูถ้ำพระพรเจริญ	5	5	10	5	5	10	0	0	0	5	5	10
19	บ้านนาไส่	0	1	1	0	1	1	0	0	0	0	1	1
20	บ้านโสกท่าลาดพัฒนา	1	2	3	1	2	3	0	0	0	1	2	3
21	บ้านกุดแดง	9	7	16	9	7	16	0	0	0	9	7	16
22	บ้านนาซิม	3	2	5	3	2	5	0	0	0	3	2	5
23	ชุมชนประชาสรรค์	0	0	0	0	0	0	0	0	0	0	0	0
24	ชุมชนบ้านโนนเปือย(มหาพิมพ์สงเคราะห์)	6	15	21	5	15	20	1	0	1	6	15	21
25	บ้านผักกะย่า	7	11	18	7	10	17	0	1	1	7	11	18

ลำดับที่	อำเภอ โรงเรียน	จำนวนนักเรียนที่จบการศึกษา			ศึกษาต่อ						รวมจำนวนนักเรียนที่จบการศึกษาและศึกษาต่อทั้งสิ้น		
		ปีการศึกษา 2567			ภายในจังหวัด			ต่างจังหวัด					
		ชาย	หญิง	รวม	ชาย	หญิง	รวม	ชาย	หญิง	รวม	ชาย	หญิง	รวม
26	บ้านหวายกุดสว่าง	10	5	15	10	5	15	0	0	0	10	5	15
27	บ้านสุขเกษม	5	4	9	5	4	9	0	0	0	5	4	9
28	บ้านสุขเกษม (สาขาบ้านคำม่วงไข)	2	1	3	2	1	3	0	0	0	2	1	3
29	บ้านโพนงามเกี้ยงเก่า	8	11	19	7	8	15	1	3	4	8	11	19
30	บ้านแดงหนองแสง	9	14	23	9	14	23	0	0	0	9	14	23
31	บ้านคำเลา	5	3	8	4	2	6	1	1	2	5	3	8
32	บ้านม่วง	1	1	2	1	1	2	0	0	0	1	1	2
33	บ้านสร้างแต่นาประเสริฐ	2	6	8	1	5	6	1	1	2	2	6	8
34	บ้านนาทม	6	4	10	6	4	10	0	0	0	6	4	10
35	บ้านโคกศรี	7	7	14	7	6	13	0	1	1	7	7	14
36	บ้านหนองหว้า	2	2	4	2	2	4	0	0	0	2	2	4
37	บ้านหนองหมี	9	6	15	9	6	15	0	0	0	9	6	15
38	บ้านกุดไกรสร	8	5	13	8	5	13	0	0	0	8	5	13
39	บ้านคำบอน	5	1	6	5	1	6	0	0	0	5	1	6
40	บ้านโพนดินแดง	6	10	16	6	9	15	0	1	1	6	10	16
41	บ้านหนองแหน	13	10	23	13	10	23	0	0	0	13	10	23
42	บ้านคำผักหนาม	7	10	17	6	10	16	1	0	1	7	10	17
43	บ้านโนนประทาย	15	16	31	15	15	30	0	1	1	15	16	31

ลำดับที่	อำเภอ โรงเรียน	จำนวนนักเรียนที่จบการศึกษา			ศึกษาต่อ						รวมจำนวนนักเรียนที่จบการศึกษาและศึกษาต่อทั้งสิ้น		
		ปีการศึกษา 2567			ภายในจังหวัด			ต่างจังหวัด					
		ชาย	หญิง	รวม	ชาย	หญิง	รวม	ชาย	หญิง	รวม	ชาย	หญิง	รวม
44	บ้านคำก่าว	5	0	5	5	0	5	0	0	0	5	0	5
45	บ้านโนนใหญ่	2	2	4	2	2	4	0	0	0	2	2	4
46	บ้านห้วยนา	3	4	7	3	4	7	0	0	0	3	4	7
47	บ้านหนองบัวบาน	5	4	9	5	4	9	0	0	0	5	4	9
48	บ้านโสกน้ำขาว	1	1	2	1	1	2	0	0	0	1	1	2
49	บ้านห้วยแก้งหนองศาลา	4	11	15	4	10	14	0	1	1	4	11	15
รวมอำเภอทุกชุม		315	313	628	303	298	601	12	15	27	315	313	628
1	อำเภอป่าต้ว บ้านนิคม	2	1	3	2	1	3	0	0	0	2	1	3
2	บ้านหนองบาก	8	2	10	7	2	9	1	0	1	8	2	10
3	บ้านเชียงเครือคำสร้างบ่อ	6	5	11	6	5	11	0	0	0	6	5	11
4	บ้านโคกพระเจ้าโนนรัง	0	0	0	0	0	0	0	0	0	0	0	0
5	บ้านม่วงไข่	1	3	4	1	3	4	0	0	0	1	3	4
6	บ้านกระจาย	15	7	22	15	7	22	0	0	0	15	7	22
7	บ้านหนองสำโรง	5	2	7	5	2	7	0	0	0	5	2	7
8	บ้านโคกสะอาดใหม่สามัคคี	4	6	10	4	6	10	0	0	0	4	6	10
9	บ้านนาดี (คุรุประชารัฐ)	6	5	11	6	5	11	0	0	0	6	5	11
10	บ้านดงสว่าง	4	1	5	3	1	4	1	0	1	4	1	5

ลำดับที่	อำเภอ โรงเรียน	จำนวนนักเรียนที่จบการศึกษา			ศึกษาต่อ						รวมจำนวนนักเรียนที่จบการศึกษาและศึกษาต่อทั้งสิ้น		
		ปีการศึกษา 2567			ภายในจังหวัด			ต่างจังหวัด					
		ชาย	หญิง	รวม	ชาย	หญิง	รวม	ชาย	หญิง	รวม	ชาย	หญิง	รวม
11	บ้านหนองแซ้	1	3	4	1	3	4	0	0	0	1	3	4
12	บ้านหนองซุม	6	9	15	6	8	14	0	1	1	6	9	15
13	บ้านโคกกลาง	8	2	10	7	1	8	1	1	2	8	2	10
14	บ้านโคกสุวรรณ	5	4	9	4	4	8	1	0	1	5	4	9
15	บ้านโคกนาโก	6	8	14	6	7	13	0	1	1	6	8	14
16	บ้านค้ำกลาง	2	1	3	1	1	2	1	0	1	2	1	3
17	บ้านเซ่งพัฒนา	3	1	4	3	1	4	0	0	0	3	1	4
18	บ้านท่าลาดโนนตุม	2	3	5	2	2	4	0	1	1	2	3	5
19	ชุมชนบ้านเชียงเพ็ง	10	9	19	10	7	17	0	2	2	10	9	19
20	บ้านเซโนม่วง	2	0	2	2	0	2	0	0	0	2	0	2
21	บ้านกลางสระเกษ	9	8	17	8	8	16	1	0	1	9	8	17
22	ป่าตัวร่วมโพธาภินันท์นุกูล	16	16	32	16	16	32	0	0	0	16	16	32
23	บ้านหนองแสงโคกสะอาด	3	5	8	3	5	8	0	0	0	3	5	8
24	บ้านโพธิญาณ	4	4	8	4	4	8	0	0	0	4	4	8
25	บ้านโพธิ์ไพรโพธิ์ศรี	9	9	18	9	9	18	0	0	0	9	9	18
26	บ้านป่าตอง	4	2	6	4	2	6	0	0	0	4	2	6
27	ชุมชนบ้านศรีฐาน	9	14	23	9	14	23	0	0	0	9	14	23
28	บ้านเตาไห	6	9	15	4	8	12	2	1	3	6	9	15

ลำดับที่	อำเภอ โรงเรียน	จำนวนนักเรียนที่จบการศึกษา			ศึกษาต่อ						รวมจำนวนนักเรียนที่จบการศึกษาและศึกษาต่อทั้งสิ้น		
		ปีการศึกษา 2567			ภายในจังหวัด			ต่างจังหวัด					
		ชาย	หญิง	รวม	ชาย	หญิง	รวม	ชาย	หญิง	รวม	ชาย	หญิง	รวม
29	บ้านกุดสำโรง	2	0	2	2	0	2	0	0	0	2	0	2
รวมอำเภอป่าดัว		158	139	297	150	132	282	8	7	15	158	139	297
1	อำเภอเลิงนกทา บ้านกุดเข้ตอนหนองบัว	5	12	17	4	11	15	1	1	2	5	12	17
2	บ้านกุดเชียงหมี	7	7	14	6	7	13	1	0	1	7	7	14
3	บ้านกุดขุ่นสวาสดี	9	7	16	8	7	15	1	0	1	9	7	16
4	บ้านห้วยยาง	4	3	7	1	3	4	3	0	3	4	3	7
5	บ้านแก้งนาคำ	4	2	6	4	2	6	0	0	0	4	2	6
6	บ้านกุดมะฮงดงสว่าง	1	2	3	1	2	3	0	0	0	1	2	3
7	บ้านนาโพธิ์อ่างสร้างหิน	4	8	12	3	5	8	1	3	4	4	8	12
8	บ้านดอนม่วงป่าโมง	17	7	24	0	2	2	17	5	22	17	7	24
9	บ้านมันปลา	4	8	12	3	8	11	1	0	1	4	8	12
10	บ้านกุดแห่	11	5	16	11	5	16	0	0	0	11	5	16
11	บ้านสมสะอาด	2	7	9	2	7	9	0	0	0	2	7	9
12	บ้านคำเก็ง	6	2	8	6	2	8	0	0	0	6	2	8
13	กุดคอก่านโคกสำราญโนนสวรรค์	19	10	29	17	10	27	2	0	2	19	10	29
14	บ้านหินลิว	5	9	14	5	9	14	0	0	0	5	9	14
15	บ้านหนองยางห้วยสะแบก	12	8	20	11	8	19	1	0	1	12	8	20

ลำดับที่	อำเภอ โรงเรียน	จำนวนนักเรียนที่จบการศึกษา			ศึกษาต่อ						รวมจำนวนนักเรียนที่จบการศึกษาและศึกษาต่อทั้งสิ้น		
		ปีการศึกษา 2567			ภายในจังหวัด			ต่างจังหวัด					
		ชาย	หญิง	รวม	ชาย	หญิง	รวม	ชาย	หญิง	รวม	ชาย	หญิง	รวม
16	บ้านดอนมะข่อม	2	3	5	2	3	5	0	0	0	2	3	5
17	น้อมเกล้า	12	15	27	12	15	27	0	0	0	12	15	27
18	บ้านหนองแคนน้อย	12	6	18	11	6	17	1	0	1	12	6	18
19	บ้านโคกก่อง	2	3	5	2	3	5	0	0	0	2	3	5
20	บ้านช่องเม็ก	16	13	29	14	12	26	2	1	3	16	13	29
21	บ้านหนองเลิงคำ	9	14	23	9	14	23	0	0	0	9	14	23
22	บ้านบุงคำ	2	3	5	2	3	5	0	0	0	2	3	5
23	บ้านป่าขี้ยาง	2	1	3	2	1	3	0	0	0	2	1	3
24	บ้านโคกเจริญ	7	7	14	7	7	14	0	0	0	7	7	14
25	บ้านหนองแคน	4	6	10	4	6	10	0	0	0	4	6	10
26	บ้านศรีแก้ว	19	10	29	19	10	29	0	0	0	19	10	29
27	บ้านโคกใหญ่	3	4	7	3	4	7	0	0	0	3	4	7
28	บ้านศรีสว่าง	2	1	3	2	1	3	0	0	0	2	1	3
29	บ้านแสนสำราญ	3	3	6	3	3	6	0	0	0	3	3	6
30	บ้านสร้างมิ่งมิตรภาพที่ 191	2	1	3	2	1	3	0	0	0	2	1	3
31	บ้านโนนหาด	5	9	14	5	9	14	0	0	0	5	9	14
32	บ้านโคกกอกหินเหล็กไฟ	9	3	12	8	3	11	1	0	1	9	3	12
33	บ้านคิมยาว	0	0	0	0	0	0	0	0	0	0	0	0

ลำดับที่	อำเภอ โรงเรียน	จำนวนนักเรียนที่จบการศึกษา			ศึกษาต่อ						รวมจำนวนนักเรียนที่จบการศึกษาและศึกษาต่อทั้งสิ้น		
		ปีการศึกษา 2567			ภายในจังหวัด			ต่างจังหวัด					
		ชาย	หญิง	รวม	ชาย	หญิง	รวม	ชาย	หญิง	รวม	ชาย	หญิง	รวม
34	บ้านท่าลาด	4	5	9	4	5	9	0	0	0	4	5	9
35	บ้านหนองโสน	2	4	6	2	4	6	0	0	0	2	4	6
36	บ้านดอนฮี	16	10	26	16	10	26	0	0	0	16	10	26
37	บ้านม่วงกาซัง	4	7	11	4	7	11	0	0	0	4	7	11
38	บ้านกุดโจด	3	4	7	2	3	5	1	1	2	3	4	7
39	บ้านนาจาน	10	12	22	9	10	19	1	2	3	10	12	22
40	บ้านพรหมนิม	8	3	11	8	3	11	0	0	0	8	3	11
41	บ้านแยบประชาสรรค์	9	6	15	8	5	13	1	1	2	9	6	15
42	บ้านคิมชาติตาดบศรีสมพร	14	6	20	11	1	12	3	5	8	14	6	20
43	อนุบาลเลิงนกทา	59	69	128	56	67	123	3	2	5	59	69	128
44	บ้านด่าน	9	10	19	7	10	17	2	0	2	9	10	19
45	บ้านโป่งหนองสิม	6	4	10	5	4	9	1	0	1	6	4	10
46	บ้านโคกสะอาดเกษตรพัฒนา	2	10	12	2	10	12	0	0	0	2	10	12
47	บ้านหวาย	10	5	15	10	5	15	0	0	0	10	5	15
48	บ้านโคกสูงอ่างสมบูรณ์	12	11	23	11	11	22	1	0	1	12	11	23
49	บ้านนาแซงวิไล	3	3	6	3	3	6	0	0	0	3	3	6
50	บ้านป่าซาด	8	8	16	8	8	16	0	0	0	8	8	16
51	บ้านหนองบึง	3	3	6	3	3	6	0	0	0	3	3	6



ลำดับที่	อำเภอ โรงเรียน	จำนวนนักเรียนที่จบการศึกษา			ศึกษาต่อ						รวมจำนวนนักเรียนที่จบการศึกษาและศึกษาต่อทั้งสิ้น		
		ปีการศึกษา 2567			ภายในจังหวัด			ต่างจังหวัด					
		ชาย	หญิง	รวม	ชาย	หญิง	รวม	ชาย	หญิง	รวม	ชาย	หญิง	รวม
52	บ้านท่าศิลา	4	1	5	4	1	5	0	0	0	4	1	5
53	ชุมชนห้องแซงวิทยา	12	11	23	12	10	22	0	1	1	12	11	23
54	บ้านห้องแซง	4	11	15	4	10	14	0	1	1	4	11	15
55	บ้านดงยาง (คุรุราษฎร์บำรุง)	3	7	10	2	7	9	1	0	1	3	7	10
56	บ้านห้องคลองร้องคำ	13	7	20	13	7	20	0	0	0	13	7	20
57	บ้านโพง	10	6	16	10	6	16	0	0	0	10	6	16
58	บ้านโนนแดง	4	2	6	4	2	6	0	0	0	4	2	6
รวมอำเภอเลิงนกทา		453	424	877	407	401	808	46	23	69	453	424	877
1	อำเภอไทยเจริญ บ้านคำเตย	5	8	13	4	8	12	1	0	1	5	8	13
2	บ้านหนองซ่งแย้	0	1	1	0	1	1	0	0	0	0	1	1
3	บ้านดงสวรรค์	5	5	10	5	5	10	0	0	0	5	5	10
4	บ้านหนองลุมพุก	4	3	7	4	3	7	0	0	0	4	3	7
5	บ้านหนองสนม	5	6	11	5	6	11	0	0	0	5	6	11
6	บ้านพีชคาม	1	2	3	1	2	3	0	0	0	1	2	3
7	บ้านหนองสองห้องทรัพย์เจริญ	0	4	4	0	4	4	0	0	0	0	4	4
8	บ้านคำไผ่โนนบ้านใหม่	5	2	7	5	2	7	0	0	0	5	2	7
9	บ้านพอกโนนหนองผือคำไผ่ใต้	4	5	9	4	5	9	0	0	0	4	5	9

ลำดับที่	อำเภอ โรงเรียน	จำนวนนักเรียนที่จบการศึกษา			ศึกษาต่อ						รวมจำนวนนักเรียนที่จบการศึกษาและศึกษาต่อทั้งสิ้น		
		ปีการศึกษา 2567			ภายในจังหวัด			ต่างจังหวัด					
		ชาย	หญิง	รวม	ชาย	หญิง	รวม	ชาย	หญิง	รวม	ชาย	หญิง	รวม
10	บ้านโสกน้ำใส	3	8	11	3	8	11	0	0	0	3	8	11
11	บ้านหนองนกเขียน	4	2	6	4	2	6	0	0	0	4	2	6
12	บ้านป่าตาว	5	3	8	4	3	7	1	0	1	5	3	8
13	บ้านไทยเจริญ	5	2	7	5	2	7	0	0	0	5	2	7
14	บ้านสามแยกภูถอย	5	4	9	5	4	9	0	0	0	5	4	9
15	บ้านห้วยยาง (ครูประชาสรรค์)	4	1	5	4	1	5	0	0	0	4	1	5
17	บ้านน้ำคำ	5	8	13	5	7	12	0	1	1	5	8	13
18	บ้านคำสร้างช้าง	7	11	18	7	10	17	0	1	1	7	11	18
19	บ้านโชคชัยพรตาดไฮ	4	7	11	4	7	11	0	0	0	4	7	11
20	บ้านนาเอื้องนางช้างเผ่า	7	4	11	7	4	11	0	0	0	7	4	11
21	บ้านเหล่าหันทราย	4	3	7	3	2	5	1	1	2	4	3	7
22	บ้านโนนแดงประชานุเคราะห์	2	4	6	2	4	6	0	0	0	2	4	6
23	บ้านส้มผ่อ	10	7	17	10	7	17	0	0	0	10	7	17
24	บ้านนางาม	2	2	4	2	2	4	0	0	0	2	2	4
รวมอำเภอไทยเจริญ		96	102	198	93	99	192	3	3	6	96	102	198
รวมทั้ง 5 อำเภอ		1,121	1,080	2,201	1,050	1,024	2,074	71	56	127	1,121	1,080	2,201

ตารางที่ 12 จำนวนนักเรียนที่เรียนจบชั้น ม. 3 ที่ศึกษาต่อ/ประกอบอาชีพ จำแนกตามเพศ และพื้นที่ของโรงเรียน ปีการศึกษา 2567

ลำดับ ที่	อำเภอ โรงเรียน	จำนวนนักเรียนจบ ปีการศึกษา 2565			ศึกษาต่อ			ประกอบอาชีพ			บวช			ไม่ประกอบอาชีพ และไม่ศึกษาต่อ			อื่น ๆ			รวมจำนวน นักเรียนจบทั้งสิ้น		
		ชาย	หญิง	รวม	ชาย	หญิง	รวม	ชาย	หญิง	รวม	ชาย	หญิง	รวม	ชาย	หญิง	รวม	ชาย	หญิง	รวม	ชาย	หญิง	รวม
1	อำเภอทรายมูล บ้านตุ่ลาด	1	1	2	1	0	1			0			0		1	2			0	1	1	2
2	บ้านเหล่าเมย	2	0	2	1	0	1			0			0	1	0	1		0		2	0	2
3	บ้านนาเวียง	7	4	11	6	4	10			0			0	1	0	1			0	7	4	11
4	บ้านสร้างช่างไม้หนองไรมิตรภาพที่ 143	5	2	7	5	2	7						0			0			0	5	2	7
5	บ้านนาเวียง	4	9	13	4	9	13			0			0			0			0	4	9	13
รวมอำเภอทรายมูล		19	16	35	17	15	32	0	0	0			0			0			0	17	15	32
1	อำเภอกุตุขุม บ้านโนนยาง	7	8	15	7	8	15			0			0			0			0	7	8	15
2	บ้านสองคร	5	4	9	5	1	6	0	3	3			0			0			0	5	4	9
3	บ้านหนองบอน	10	5	15	10	5	15			0			0			0			0	10	5	15
4	บ้านค้ำน้ำสร้าง	8	9	17	8	9	17						0			0			0	8	9	17
5	บ้านนาไส้	3	2	5	3	2	5			0			0			0			0	3	2	5
6	ชุมชนบ้านโนนเปือย(มหาพิมพ์สงเคราะห์)	12	5	17	12	5	17						0			0			0	12	5	17
7	บ้านผักกะย่า	3	5	8	3	5	8			0			0			0			0	3	5	8
8	บ้านสุขเกษม	6	8	14	5	8	13	1					0			0			0	6	8	14

ลำดับ ที่	อำเภอ โรงเรียน	จำนวนนักเรียนจบ ปีการศึกษา 2565			ศึกษาต่อ			ประกอบอาชีพ			บวช			ไม่ประกอบอาชีพ และไม่ศึกษาต่อ			อื่น ๆ			รวมจำนวน นักเรียนจบทั้งสิ้น		
		ชาย	หญิง	รวม	ชาย	หญิง	รวม	ชาย	หญิง	รวม	ชาย	หญิง	รวม	ชาย	หญิง	รวม	ชาย	หญิง	รวม	ชาย	หญิง	รวม
9	บ้านโพนงามเกี้ยงเก่า	9	3	12	9	3	12						0			0			0	9	3	12
10	บ้านสร้างแต่นาประเสริฐ	0	1	1	0	1	1						0			0			0	0	1	1
11	บ้านหนองหมี	9	7	16	9	7	16						0			0			0	9	7	16
12	บ้านโนนประทาย	9	6	15	9	6	15	2					0			0			0	11	6	17
13	บ้านห้วยแก้งหนองศาลา	8	9	17	8	9	17						0			0			0	8	9	17
รวมอำเภอกุตุ้ม		89	72	161	88	69	157	3	3	3			0			0			0	91	72	163
	อำเภอป่าติ้ว																					
1	บ้านหนองบาก	5	6	11	5	6	11			0			0			0			0	5	6	11
2	บ้านหนองแซ้	6	6	12	6	6	12			0			0			0			0	6	6	12
3	บ้านหนองชุม	5	7	12	2	7	9	1					0	2		2			0	5	7	12
4	บ้านโคกนาโก	14	5	19	14	5	19			0			0			0			0	14	5	19
5	ชุมชนบ้านเชียงเพ็ง	11	5	16	11	5	16			0			0			0			0	11	5	16
6	บ้านโพธิ์ไทรโพธิ์ศรี	4	4	8	4	4	8			0			0			0			0	4	4	8
7	บ้านเตาไห	5	5	10	5	5	10			0			0			0			0	5	5	10
รวมอำเภอป่าติ้ว		50	38	88	47	38	85	1	0	0			0			0			0	48	38	86
	อำเภอเลิงนกทา																					
1	บ้านกุดแฮ่ตอนหนองบัว	6	5	11	6	5	11						0			0			0	6	5	11
2	บ้านกุดเชียงหมี	2	1	3	2	1	3						0			0			0	2	1	3
3	บ้านนาโพธิ์อ่างสร้างหิน	0	4	4	0	4	4						0			0			0	0	4	4

ลำดับ ที่	อำเภอ  โรงเรียน	จำนวนนักเรียนจบ ปีการศึกษา 2565			ศึกษาต่อ			ประกอบอาชีพ			บวช			ไม่ประกอบอาชีพ และไม่ศึกษาต่อ			อื่น ๆ			รวมจำนวน นักเรียนจบทั้งสิ้น		
		ชาย	หญิง	รวม	ชาย	หญิง	รวม	ชาย	หญิง	รวม	ชาย	หญิง	รวม	ชาย	หญิง	รวม	ชาย	หญิง	รวม	ชาย	หญิง	รวม
4	บ้านกุดแห่	3	3	6	3	3	6			0			0			0			0	3	3	6
5	บ้านสมสะอาด	12	3	15	12	3	15			0			0			0			0	12	3	15
6	กุดคอก่านโคกสำราญโนนสวรรค์	14	5	19	13	5	19			0			0	1	0	1			0	14	5	19
7	บ้านหนองยางห้วยสะแบก	12	3	15	9	3	15						0	3		3			0	12	3	15
8	น้อมเกล้า	10	13	23	10	13	23			0			0			0			0	10	13	23
9	บ้านช่องเม็ก	11	9	20	11	6	20			0			0		3	3			0	11	9	20
10	บ้านหนองเลิงคำ	3	4	7	3	4	7			0			0			0			0	3	4	7
11	บ้านหนองแคน	11	10	21	10	10	21			0			0	1		1			0	11	10	21
12	บ้านสร้างมีงมิตรภาพที่ 191	10	3	13	9	3	13			0			0	1		1			0	10	3	13
13	บ้านดอนฮี	3	4	7	3	4	7			0			0			0			0	3	4	7
14	บ้านม่วงกาซัง	9	8	17	9	8	17			0			0			0			0	9	8	17
15	บ้านด่าน	6	12	18	4	12	18			0			0	2		2			0	6	12	18
16	บ้านโคกสะอาดเกษตรพัฒนา	5	3	8	1	2	8						0	4	1	5			0	5	3	8
17	บ้านหวาย	13	5	18	13	5	18			0			0			0			0	13	5	18
18	บ้านโพง	6	3	9	6	3	9			0			0			0			0	6	3	9
รวมอำเภอเลิงนกทา		136	98	234	124	94	218	0	0	0			0	12	4	16			0	136	98	234
	อำเภอไทยเจริญ																					
1	บ้านหนองสองห้องทรัพย์เจริญ	3	0	3	3	0	3						0			0			0	3	0	3
2	บ้านพอกโนนหนองผือคำไฟใต้	7	2	9	7	2	9						0			0			0	7	2	9

ลำดับ ที่	อำเภอ  โรงเรียน	จำนวนนักเรียนจบ ปีการศึกษา 2565			ศึกษาต่อ			ประกอบอาชีพ			บวช			ไม่ประกอบอาชีพ และไม่ศึกษาต่อ			อื่น ๆ			รวมจำนวน นักเรียนจบทั้งสิ้น		
		ชาย	หญิง	รวม	ชาย	หญิง	รวม	ชาย	หญิง	รวม	ชาย	หญิง	รวม	ชาย	หญิง	รวม	ชาย	หญิง	รวม	ชาย	หญิง	รวม
3	บ้านไทยเจริญ	0	0	0	0	0	0			0			0			0			0	0	0	0
4	บ้านคำสร้างช้าง	0	5	5	0	5	5			0			0			0			0	7	5	12
5	บ้านส้มผ่อ	6	4	10	6	4	10			0			0			0			0	6	4	10
รวมอำเภอไทยเจริญ		16	11	27	16	11	27	0	0	0			0			0			0	23	11	34
รวมทั้ง 5 อำเภอ		310	235	545	292	227	519	4	3	7	0	0	0	12	4	16	0	0	0	315	234	549

กราฟที่ 1 จำนวนโรงเรียน จำแนกตามสังกัด รายอำเภอ ปีการศึกษา 2566

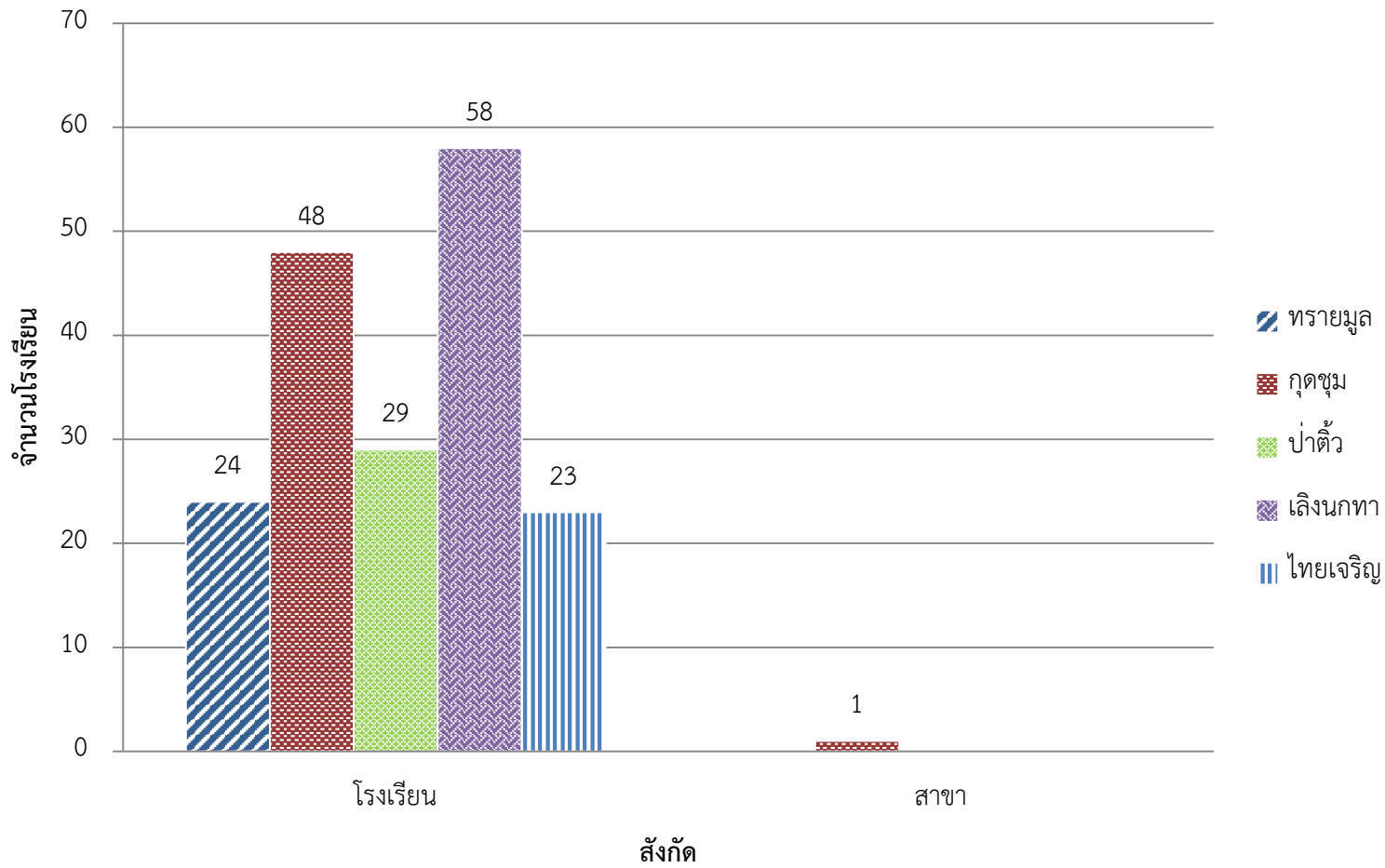

กราฟที่ 2 จำนวนโรงเรียน จำแนกตามขนาดจำนวนนักเรียน รายอำเภอ ปีการศึกษา 2566

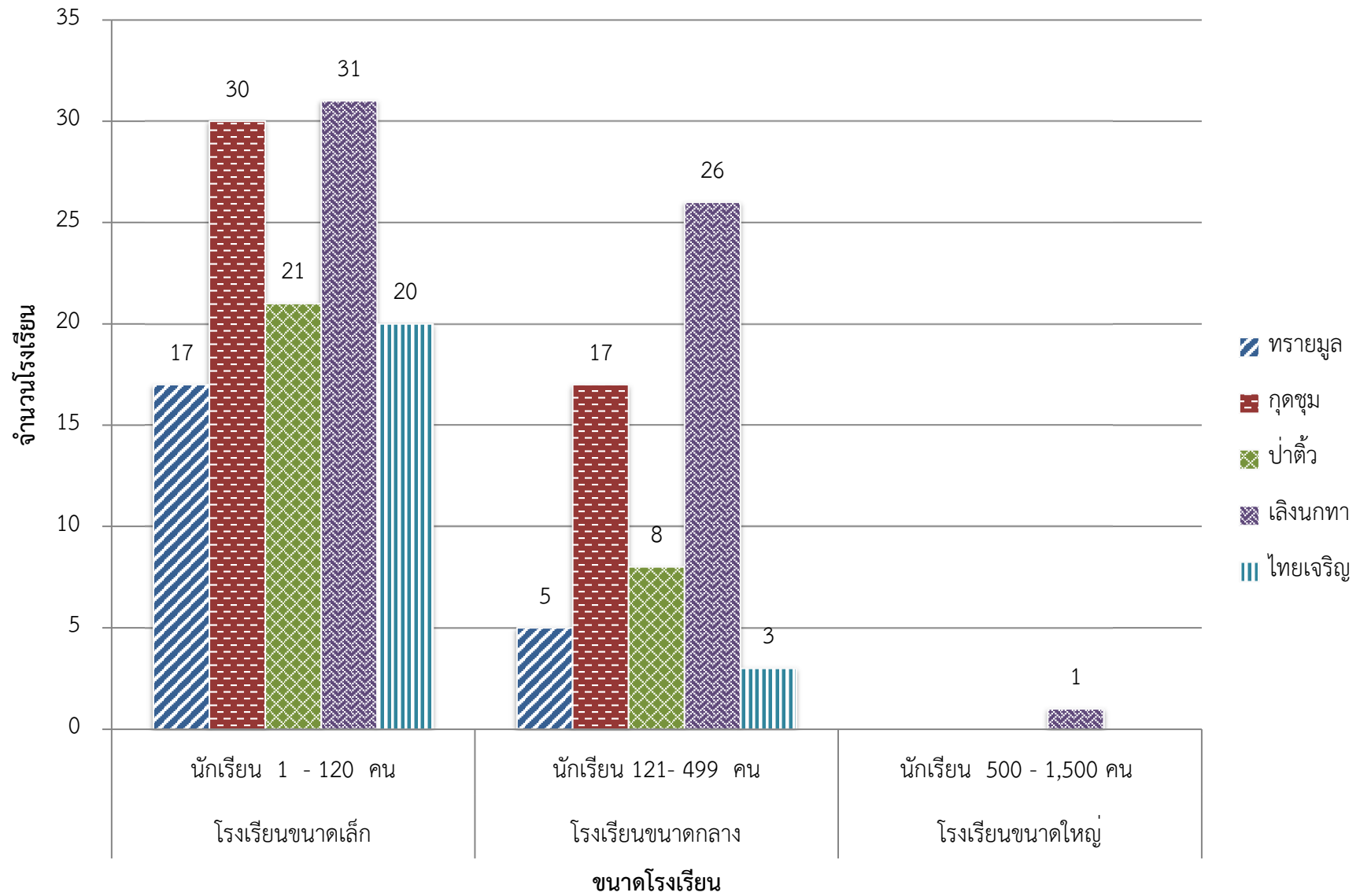



กราฟที่ 3 จำนวนนักเรียน จำแนกเพศ รายอำเภอ ปีการศึกษา 2566

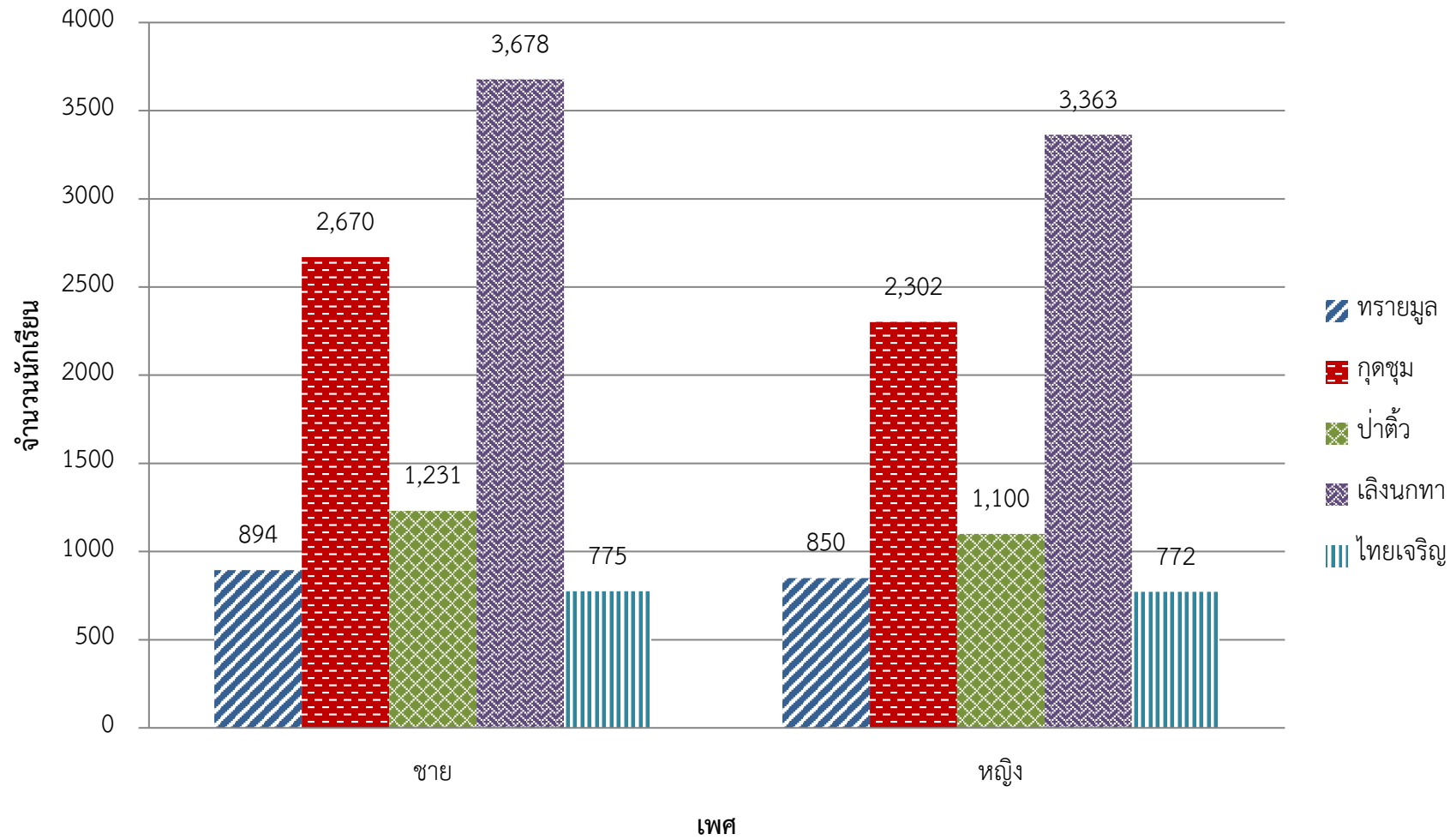

กราฟที่ 4 จำนวนนักเรียน จำแนกตามระดับการศึกษา เพศ รายอำเภอ ปีการศึกษา 2566

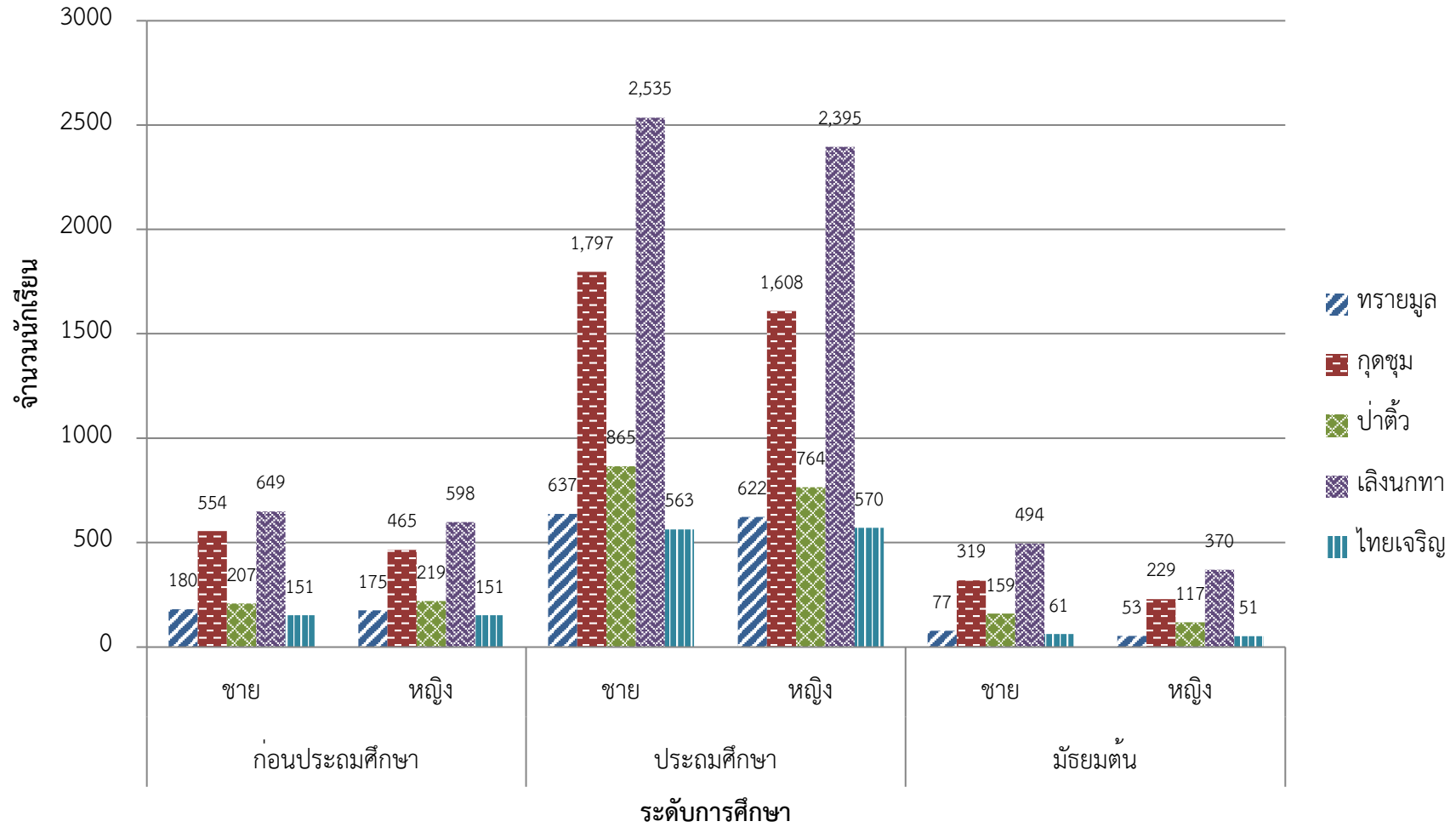

กราฟที่ 5 จำนวนครู จำแนกตามตำแหน่ง รายอำเภอ ปีการศึกษา 2566

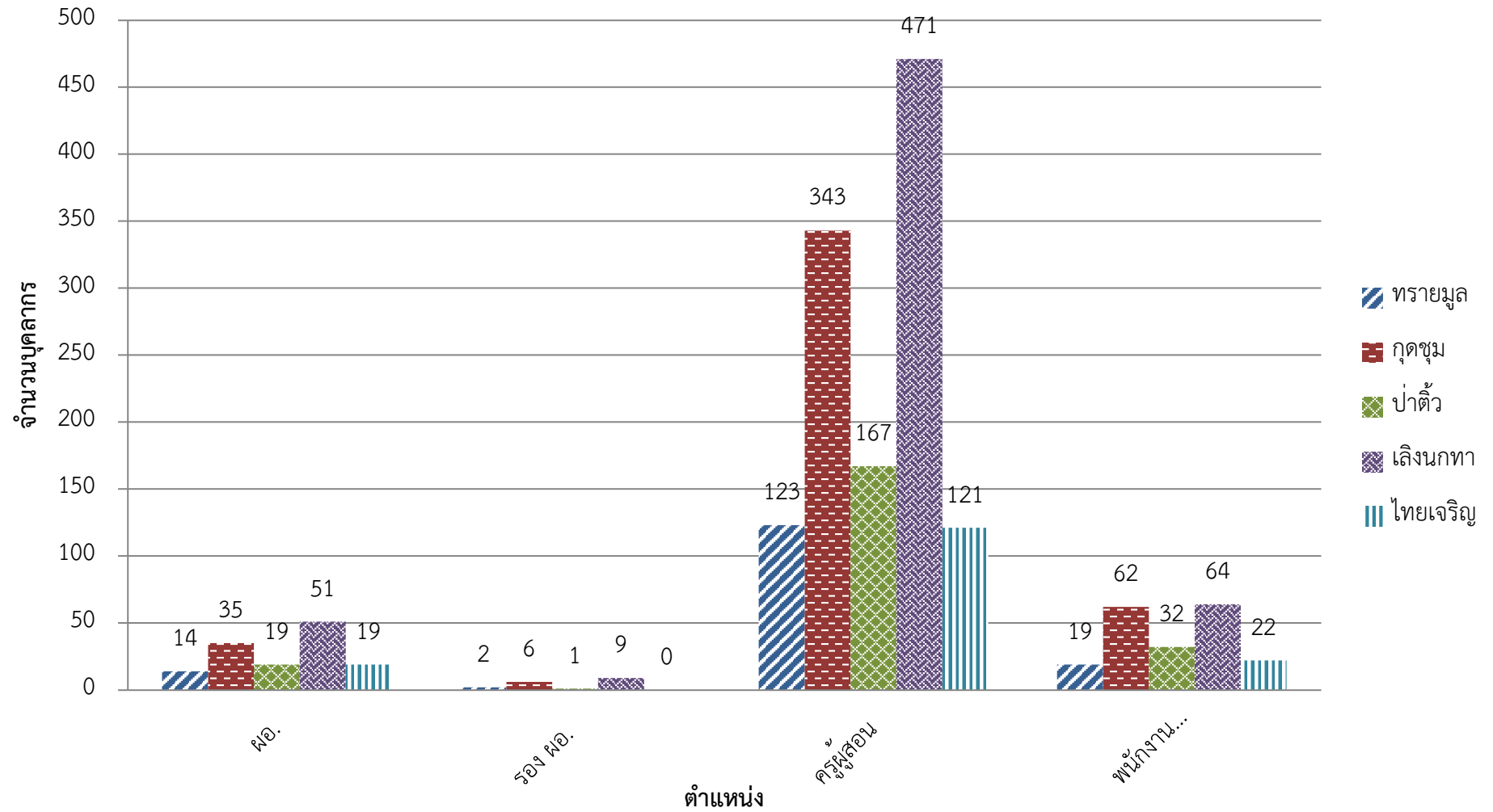

กราฟที่ 7 จำนวนนักเรียนที่เรียนจบชั้นม. 3 ที่ศึกษาต่อ/ประกอบอาชีพ จำแนกตามเพศ ปีการศึกษา 2565

